

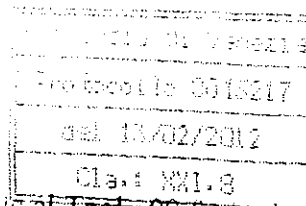

Comune di San Michele al Tagliamento

PROVINCIA DI VENEZIA

SETTORE LAVORI PUBBLICI



San Michele al Tagl., 09 febbraio 2012

Raccomandata A.R.

Anticipata fax

0412501290



Comune di
San Michele al Tagliamento
Provincia di Venezia

PARTENZA Prot. 20120004169

Data 09-02-2012

Cat. 05 Cla. 08 Fas 00

Settore LL.PP. - Lavori Pubblici

Al Sig. Presidente
Della Provincia di Venezia

c.a.
Dirigente del Servizio Geologia,
Geotermia e Cave
Ufficio Difesa del Suolo

Dott. Massimo Gattolin

Via Font. Marghera, 19
30173 MESTRE (VE)

OGGETTO: Piano delle Acque - art. 15 PTCP - Richiesta di cofinanziamento
Rif. Vs. Nota Prot. n. 06/2012 Class. XII.1

Con riferimento alla redazione del Piano delle Acque (ex art. 15 PTCP) ed in particolare alla Vostra nota del 03.01.2011 relativa al cofinanziamento della Provincia alle spese sostenute dai Comuni per la redazione dei Piani, siamo a comunicare che la Giunta della scrivente Amministrazione Comunale ha approvato in data 02.02.2012, lo schema di convenzione in con cui viene incaricato della redazione del Piano delle Acque il Consorzio di Bonifica "Vene Orientale". Ai fini dell'istanza di cofinanziamento, a codesta Spett.le Amministrazione Provinciale, si comunica altresì quanto segue:

CONTENUTI PREVISTI DAL PIANO SONO I SEGUENTI:

Lo studio relativo alla prima fase di approfondimento comprende indicativamente i seguenti elaborati:

- RELAZIONE TECNICO ILLUSTRATIVA;
- CARTOGRAFIA SU SUPPORTO CARTACEO E DIGITALE (SCALE 1:50.000 e 1:10.000) RIPORTANTE:
 - Corografia e cart. amministrativa;

- *Carta della rete idrografica principale;*
- *Carta della rete idrografica minore (rete fognatura bianca, principali fossalazioni, canali consortili, ecc.);*
- *Carta delle competenze sulla rete idrografica con individuazione dei bacini di sgrondo;*
- *Carta dei sistemi di deflusso;*
- *Carta del micro-riservo (laddove disponibile);*
- *Carta pedologica e d'uso del suolo;*
- *Cartografia di sintesi degli strumenti urbanistici e dei regolamenti (attuali e in piano);*
- *Carta del rischio idraulico allo stato di fatto;*
- *Carta delle principali criticità individuate;*
- *Carta degli interventi strutturali previsti.*

Lo studio relativo alla seconda fase di approfondimento comprende indicativamente i seguenti elaborati:

- RELAZIONE IDROLOGICA E IDRAULICA CON SVILUPPO DI MODELLI IDROLOGICI E IDRAULICI;
- CARTA DELLA RETE DI FOGNATURA BIANCA DI TUTTO IL TERRITORIO COMUNALE CON RILIEVO TOPOGRAFICO DELLA RETE PRINCIPALE PRESENTE NELL'AREA DI CASCATA DEL COMUNE CON RILIEVO DELLE DIMENSIONI E TIPOLOGIA DELLE TUBAZIONI, QUOTE DELLA PIENA E DI SCORRIENTO;
- MONOGRAFIE DEGLI INTERVENTI, CON UNA STIMA DEI COSTI E DEL PRELIMINARE DIMENSIONAMENTO DELLE OPERE, CHE DOVRANNO ESSERE PROGETTATE A LIVELLO ESECUTIVO NELLE FASI DI PROGETTAZIONE SUCCESSIVE;
- CARTA DEL RISCHIO IDRAULICO A SEGUITO DELLA REALIZZAZIONE DEGLI INTERVENTI STRUTTURALI PREVISTI NEL PIANO;
- RELAZIONE SULLA GESTIONE E MANUTENZIONE;
- MODULISTICA, LETTERE TIPO E SCHEDE INTERVENTI, ECC.

IMPORTO TOTALE PREVISTO PER LA REALIZZAZIONE DEL PIANO

Le spese che dovrà sostenere il Comune, di cui si chiede il cofinanziamento, sono le seguenti:

- RELATIVAMENTE ALLA PRIMA FASE:

A titolo di rimborso di ogni spesa sostenuta (dal Consorzio di Bonifica Veneto Orientale) per mezzi, personale e materiale, eventuali service, un contributo forfetico onnicomprensivo pari ad € 30.000,00, che considerate le attività già svolte per la predisposizione dei lavori di Compatibilità idraulica che il Comune si impegna a mettere a disposizione, si considerano già compiute attività per € 10.000,00. Il costo a Carico del Comune, PER LA PRIMA FASE, ammonta pertanto ad € 20.000,00.-

- RELATIVAMENTE ALLA SECONDA FASE:

I compensi spettanti al Consorzio di Bonifica Veneto Orientale relativamente alla SECONDA FASE di approfondimento comunale sono stimati attualmente ad oltre € 80.000,00 trattabili su più lotti di studio.

Il costo complessivo per la realizzazione del Piano delle Acque è, pertanto, pari ad EURO 100.000,00

IMPORTO DA COFINANZIARE DA PARTE DELLA PROVINCIA DI VENEZIA

Si richiede alla Provincia di Venezia la compartecipazione al 50 % delle spese che saranno sostenute dal comune e pertanto un cofinanziamento di € 10.000,00 per la prima fase ed un cofinanziamento di € 40.000,00 per la seconda fase.

Il cofinanziamento complessivo richiesto alla Provincia di Venezia è, pertanto, pari ad EURO 50.000,00

ATTESTAZIONE DELLA COPERTURA PER L'INTERO IMPORTO NECESSARIO ALLA REDAZIONE DEL PIANO

Si attesta che le somme necessarie alla redazione del Piano delle Acque del Comune di San Michele al Tagliamento saranno inserite negli atti di programmazione dell'ente (Bilancio di previsione 2012) di prossima approvazione.

Per ogni eventuale chiarimento o rendesse necessario contattare il Dirigente Settore LL.PP. Arch. Rinaldi Ivo, distinti saluti.



Il Sindaco

Gasparino Codognotto

Allegato: Delibera di Giunta Comunale n. 21 del 2 febbraio 2012

responsabile del procedimento: Arch. Ivo Rinaldi
responsabile dell'Istruttoria: Arch. Ivo Rinaldi
estensore: IR