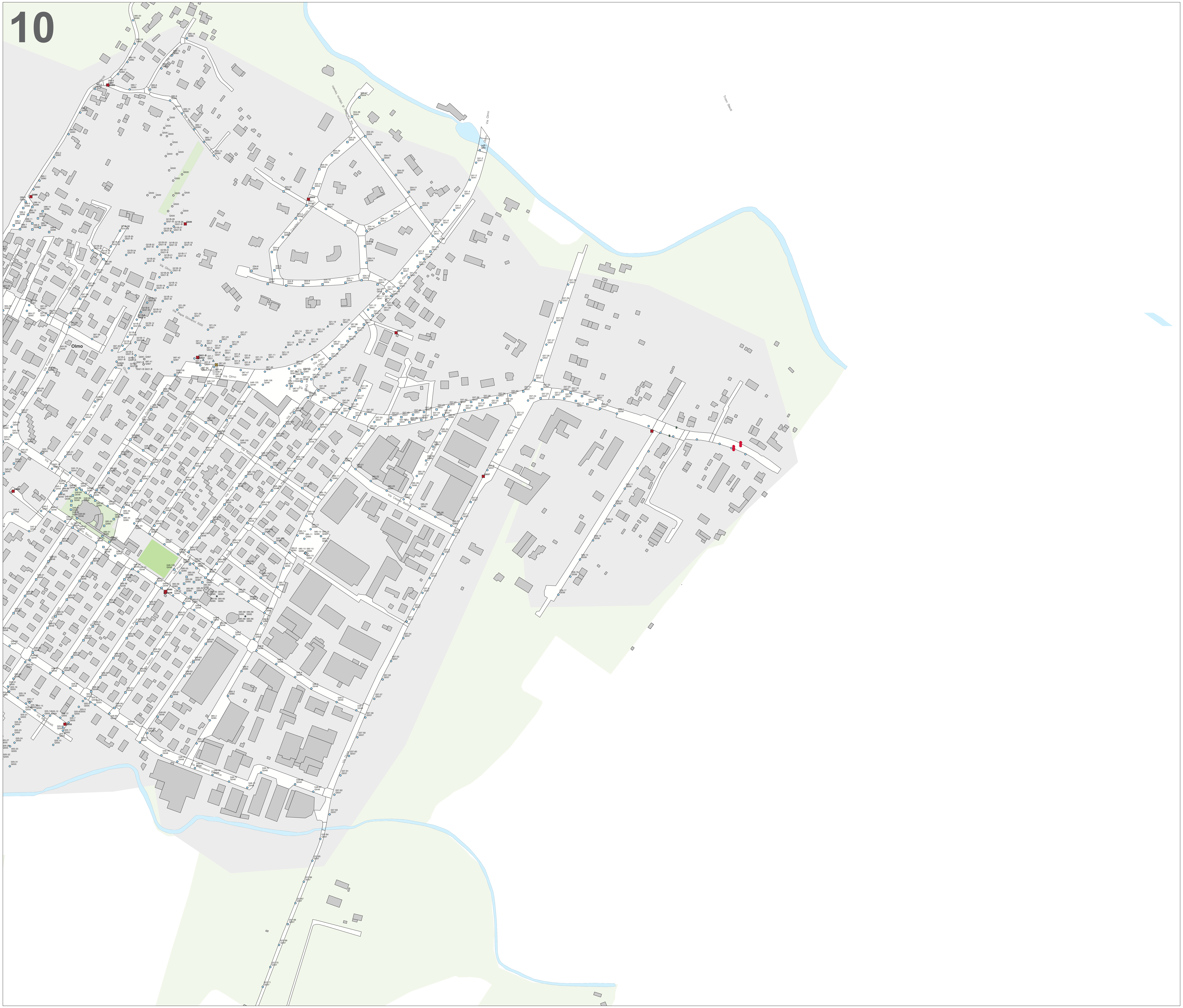
10
Via Matteotti
Via Cavalieri di Vittorio Veneto
Via Olmo
Via Papa Giovanni XXIII
Olmo
Via Frassinelli
Via Damiano Chiesa
Via Nazario Sauro
Via Maroncelli
Via Pepe
Via Pellico
Via Daniele Manin
Via Bixio
Via Toti
Via Cesare Battisti
Via Francesco Baracca
Via Dosa
Troso Stedi
Q060
Q086
Q500
Q004
Q021-B
Q021
Q041
Q087
Q037
Q045
Q048
Q085
Q005
Q039

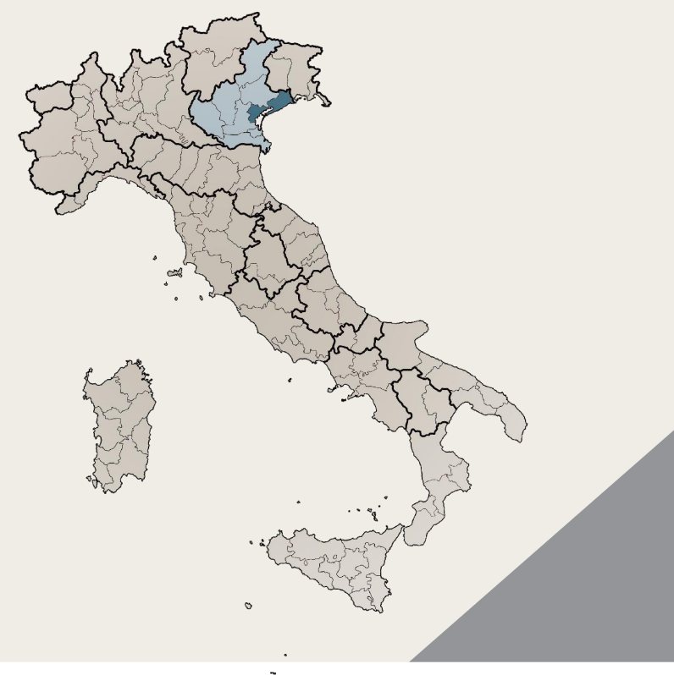

Comune di *Martellago*

Provincia di Venezia

Inquadramento territoriale: comune di Martellago

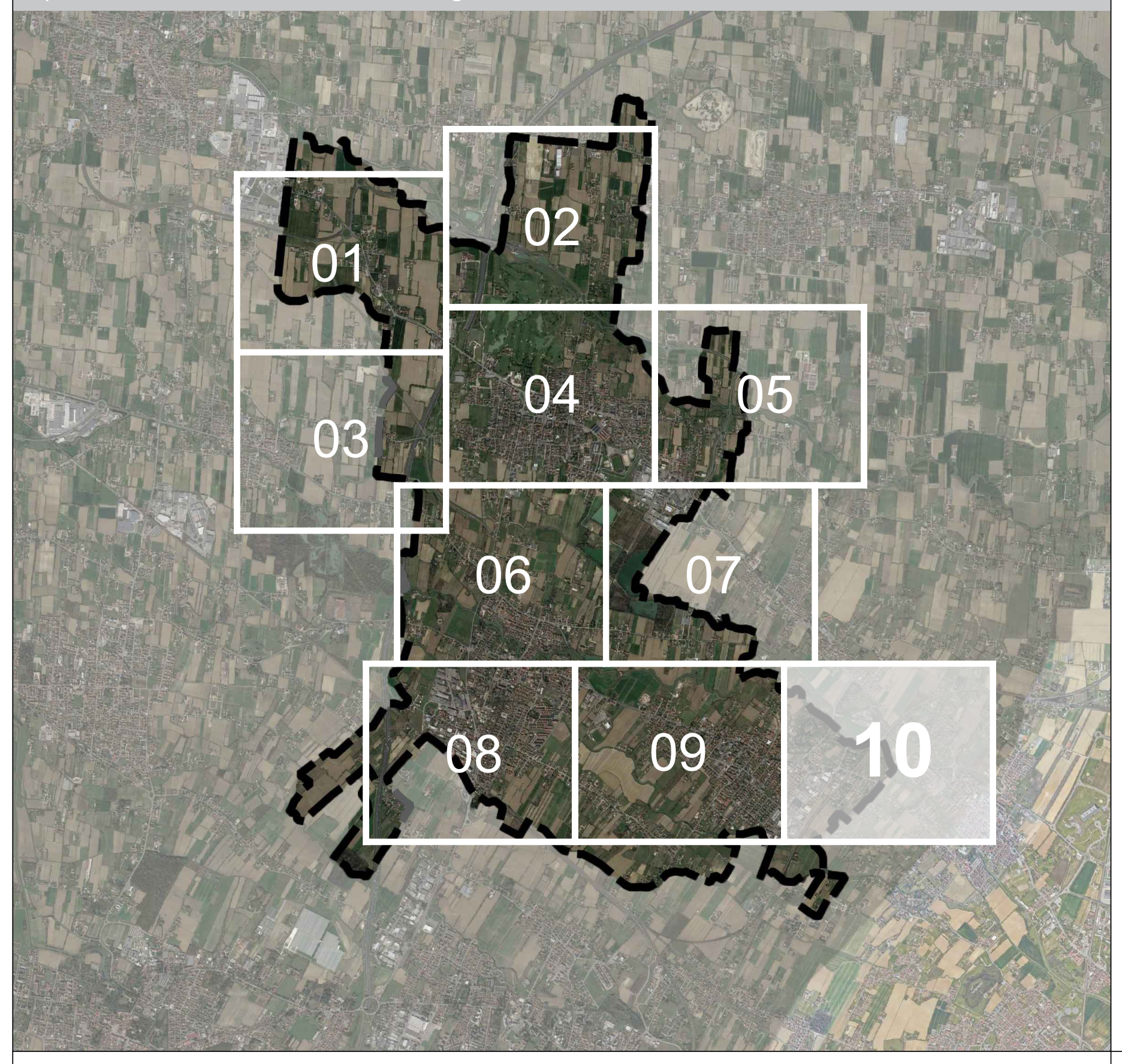
01
02
03
04
05
06
07
08
09
10

LEGENDA

LEGENDA CORPI ILLUMINANTI	
●	Armatura stradale marca Philips modello Signify Lumistreet
■	Arredo urbano marca AEC modello Arya
+	Applique marca Disano modello Square
☆	Proiettore marca GMR modello Tarus
⌓	Plafoniera marca Disano modello 1558 Brick
▲	Kit refitting marca GMR
◆	Proiettore marca Disano modello Koala
▯	Tabella pedonale marca Detas modello Bifacciale
◣	Relamping marca Philips modello TrueForce
⬯	Led Box marca Detas
⏢	Plafoniera marca Disano modello Echo
▱	Plafoniera per attraversamento pedonale marca Detas modello Triology N
⬡	Proiettore marca Disano modello Rodio

CHIAVE DI LETTURA

Sorgente lampada
Tipologia PL
NN — ID punto luce
MM — QE di riferimento

LEGENDA SORGENTI LUMINOSE	
🟦	Corpo illuminante di illuminazione pubblica dotato di lampada LED
🟩	Attraversamento pedonale oggetto di intervento, dotato di lampada LED
🟥	Impianto semaforico oggetto di intervento, dotato di lampada LED
▨	Corpo illuminante, attraversamento pedonale o impianto semaforico non oggetto di intervento

LEGENDA QUADRI ELETTRICI	
☒	Quadro elettrico di proprietà comunale oggetto di riqualificazione
☒	Sottoquadro di proprietà comunale oggetto di riqualificazione
☒	Quadro elettrico semaforico
☒	Quadro elettrico rimosso a seguito di unione con altro quadro elettrico

:simet
SOLUZIONI ENERGETICHE

SIMET SOLUZIONI ENERGETICHE S.r.l.
Via Marco Polo 31
35020 - Albignasego (PD)
Tel. 049 685449 - 049 684816
C.F e P.IVA 05571100287

Comune di Martellago
Città Metropolitana di Venezia (VE)

PROPOSTA DI FINANZA DI PROGETTO AI SENSI DELL'ART. 193 DEL D.LGS 36/2023 PER L'INDIVIDUAZIONE DEL PROMOTORE, FINALIZZATA ALLA PROGETTAZIONE, RIQUALIFICAZIONE ENERGETICA E GESTIONE DEGLI IMPIANTI DI ILLUMINAZIONE PUBBLICA E SEMAFORICI DEL COMUNE DI MARTELLAGO (VE)

ELABORATO
03.05 - 10
SCALA
1:2000

STATO DI PROGETTO
COMPLESSI ILLUMINANTI, SEMAFORI E QUADRI ELETTRICI DI COMANDO

Soggetto Proponente - Amministratore Delegato
SIMET SOLUZIONI ENERGETICHE S.r.l.
Ing. Donato Stanca

SIMET SOLUZIONI ENERGETICHE S.R.L.
Via M. Polo, 31 - 35020 Albignasego (PD)
Tel. 049.685449
C.F. e P.IVA 05571100287

Il Progettista
RESTART ENGINEERING S.r.l.
Per. Ind. Luca Giuliani

Per. Ind. GIULIANI LUCA n° 1352

00	01/02/2024	I emissione			
REVISIONE	DATA	DESCRIZIONE	ELABORATO	VERIFICATO	APPROVATO

Il presente elaborato è opera dell'ingegno e costituisce oggetto di diritto d'autore, tutelato dagli art. 2575 e segg. C.C. e dalla L. 663/1941 e successive modifiche ed integrazioni. Ogni violazione (riproduzione dell'opera, anche parziale o in forma riassuntiva o per stralcio, imitazione, contraffazione, ecc.) sarà perseguita penalmente. Anche laddove, ai sensi della L. 241/1990 fosse esercitato il diritto d'accesso agli atti della procedura di gara e si rendesse necessaria l'esibizione degli elaborati presentati dalla società, di essi non potrà essere estratta copia, ai sensi del comma 2 art. 24 L. 241/1990, dei commi 4,5 e 6 dell'art. 5 e comma 5 lett. d) dell'art. 8 del D.P.R. 352/1992. In caso di violazioni, i contravventori e il responsabile del procedimento di accesso per la Pubblica Amministrazione, ai sensi dell'art. 4 comma 7 del D.P.R. 352/1992, si renderanno responsabili, anche penalmente.