

TUBAZIONI
 IMPIANTO IDRICO SANITARIO
 TUBAZIONI INTERRATE IN PEAD SIGMA 80 PE100, PN16 CONFORMI ALLA NORMA EN 12201-2.

LEGENDA
 TUBAZIONE ACQUA FREDDA IMPIANTO IDRICO SANITARIO INTERRATA IN PEAD PE100 PN16

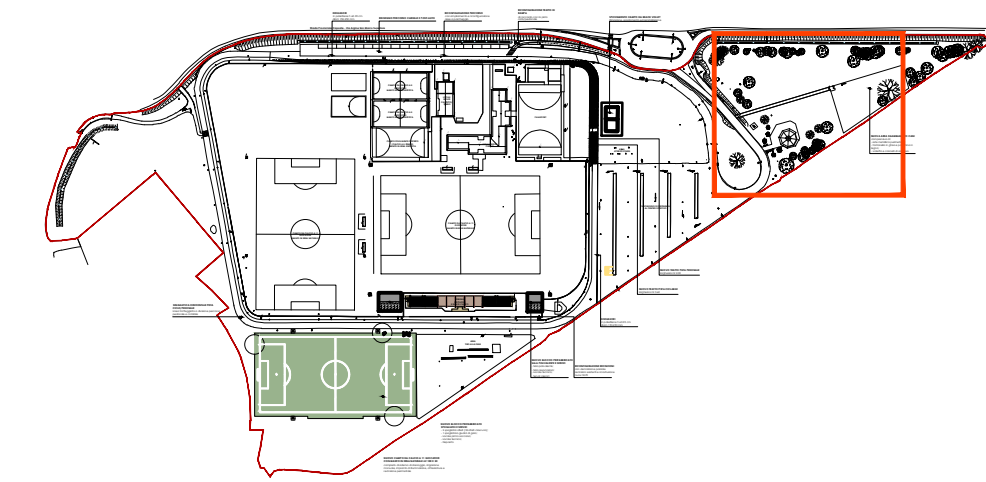

KEY PLAN
 SCALA 1:5.000

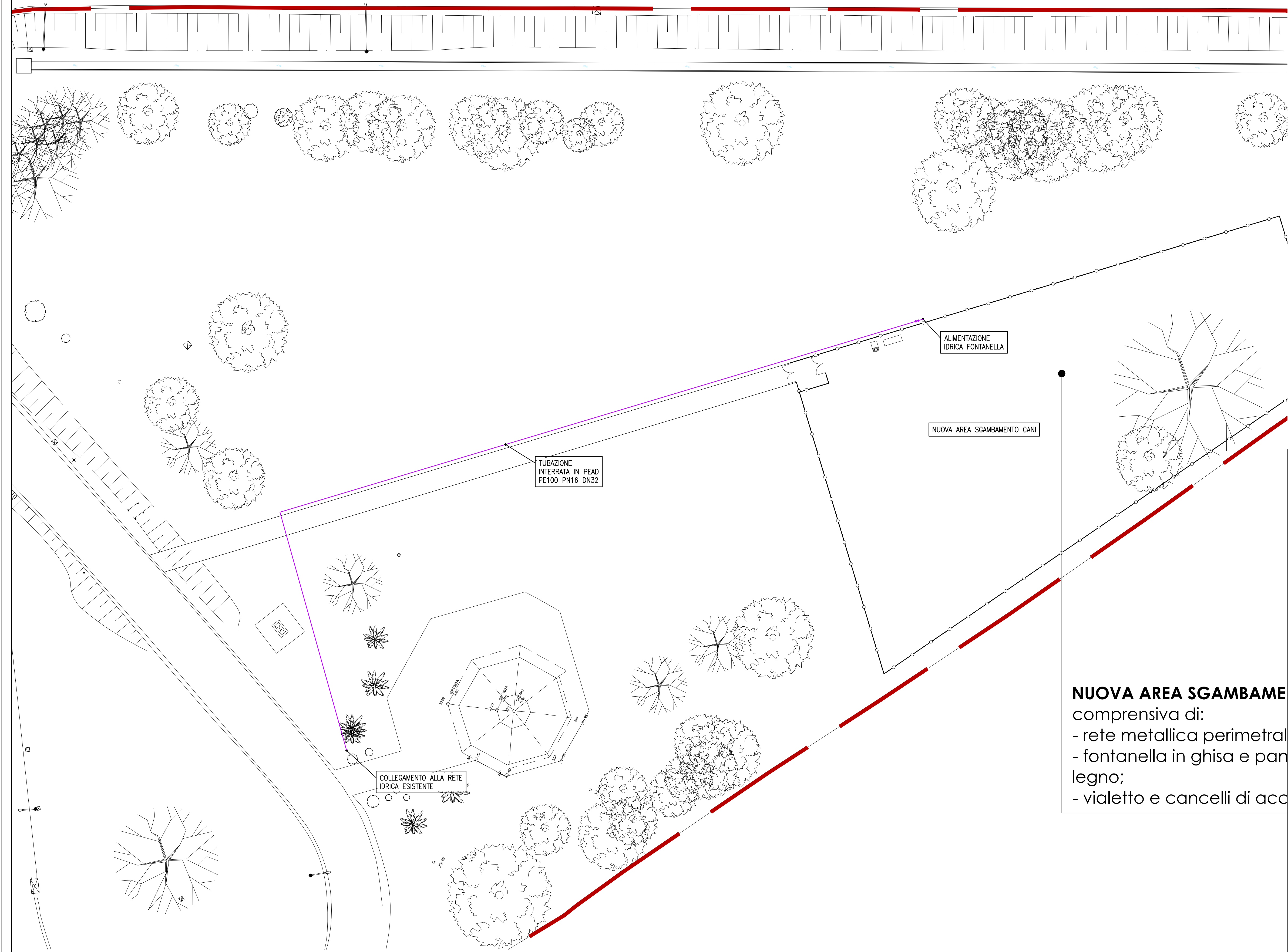

ALIMENTAZIONE IDRICA FONTANELLA

NUOVA AREA SGAMBAMENTO CANI

TUBAZIONE INTERRATA IN PEAD PE100 PN16 DN32

COLLEGAMENTO ALLA RETE IDRICA ESISTENTE

NUOVA AREA SGAMBAMENTO
 comprensiva di:
 - rete metallica perimetrale
 - fontanella in ghisa e pannello in legno;
 - vialetto e cancelli di acciaio

SGAMBAMENTO CANI — IMPIANTO IDRICO SANITARIO
 SCALA 1:200

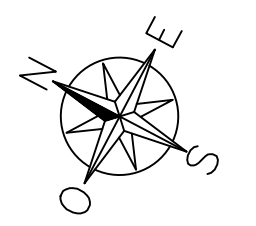

REGIONE DEL VENETO
 ACCORDO QUADRO PER L'AFFIDAMENTO DI LAVORI (OG1-OG11) E SERVIZI DI INGEGNERIA E ARCHITETTURA (E.20 - E.13 - IA.02 - IA.04) PER LA RISTRUTTURAZIONE, LA MANUTENZIONE E LA RIQUALIFICAZIONE ECOSOSTENIBILE DI STRUTTURE EDILIZIE PUBBLICHE ESISTENTI
 SUB-LOTTO PRESTAZIONALE 1 - SERVIZI TECNICI - LOTTO GEOGRAFICO 2 (VE-BO-FI)
 CIG DELL'ACCORDO QUADRO: 9424614D7F

REGIONE VENETO
 CUP DELL'INTERVENTO: F85B2200010003 CIG DEL CONTRATTO SPECIFICO: 9424614D7F

PROGETTO DEFINITIVO-ESECUTIVO

GRUPPO DI PROGETTAZIONE:
 mandataria: RPA S.r.l.
 mandante: ETS S.p.A.
 mandante: SM&A

Ing. V. Valentini
 Geol. S. Piazzoli
 Ing. M. Procacci
 Ing. M.G. Sorci
 Ing. E. Vescarelli

Ing. G. Parietti
 Ing. D. Romano
 Ing. V. Guerini
 Arch. N. Romano
 Ing. E. Facchinetti

Ing. M. Muzi
 Ing. L. Muzi

COMMITTENZA: COMUNE DI MUSILE DI PIAVE
 Città Metropolitana di Venezia
 AREA TECNICA - Unità Operativa Lavori Pubblici e Manutenzioni
 Piazza XVIII Giugno, 1 - 30024 - Musile di Piave(VE)
 Responsabile Unico del Procedimento: Arch. Massimo Paschetto

ELABORATO: Impianti meccanici
 Sgambamento cani - Impianto idrico sanitario

REV	DATA	DESCRIZIONE	REDATTO	VERIFICATO	APPROVATO
00	16/05/2023	EMISSIONE	S. Fustinoni	Ing. G. Parietti	Ing. V. Valentini

IDENTIFICATIVO ELABORATO: 002M-0073-23-PE-00
 IDENTIFICATIVO INTERVENTO: Ampliamento degli impianti sportivi di via Argine San Marco Finalizzato al miglioramento dell'aggregazione e offerta formativa
 SCALA: 1:200