

TUBAZIONI
 IMPIANTO IDRICO SANITARIO
 TUBAZIONI INTERRATE IN PEAD SIGMA 80 PE100, PN16 CONFORMI ALLA NORMA EN 12201-2.

LEGENDA
 TUBAZIONE ACQUA FREDDA IMPIANTO IDRICO SANITARIO INTERRATA IN PEAD PE100 PN16

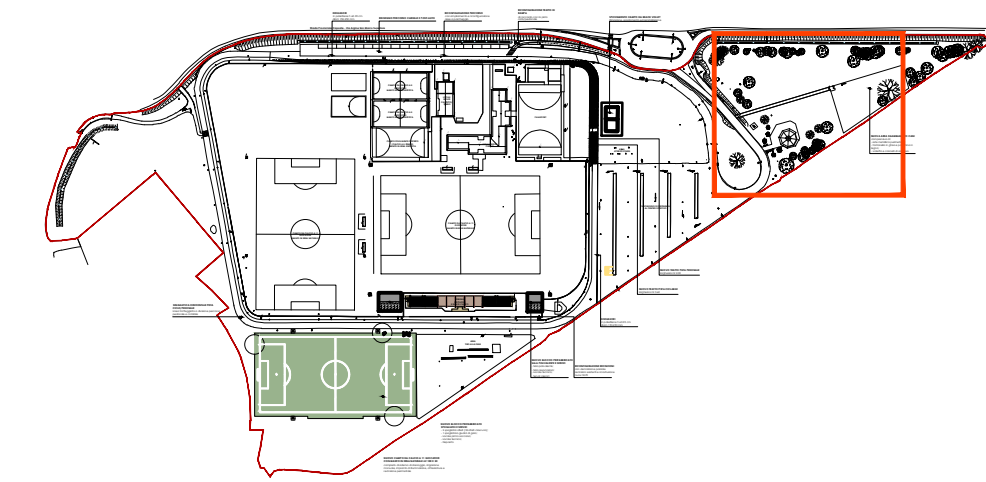

KEY PLAN
 SCALA 1:5.000

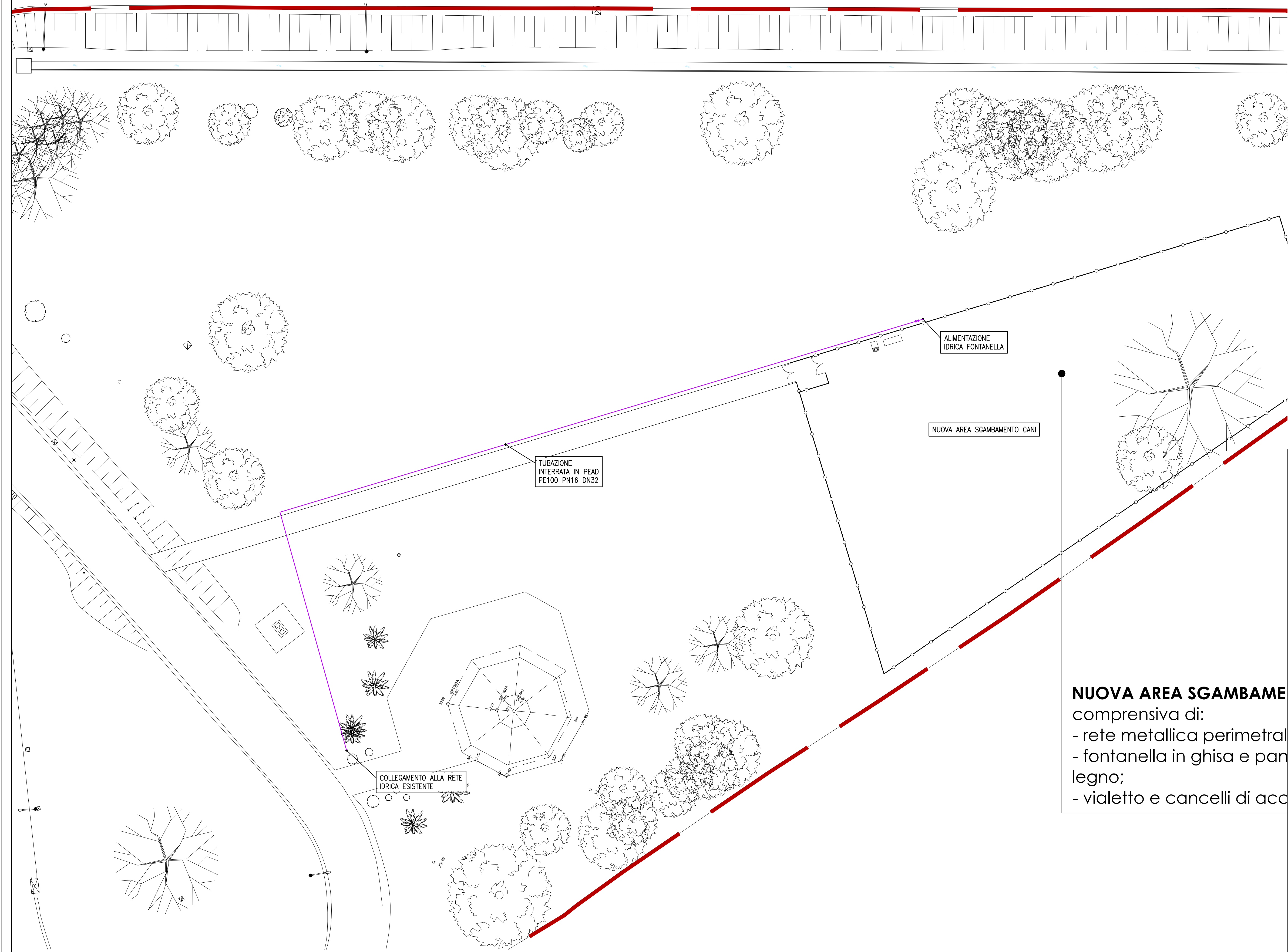

NUOVA AREA SGAMBAME
 comprensiva di:
 - rete metallica perimetrale;
 - fontanella in ghisa e pannello in legno;
 - vialetto e cancelli di acciaio.

SGAMBAMENTO CANI — IMPIANTO IDRICO SANITARIO
 SCALA 1:200

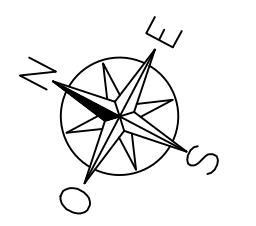

REGIONE DEL VENETO
 ACCORDO QUADRO PER L'AFFIDAMENTO DI LAVORI (OG1-OG11) E SERVIZI DI INGEGNERIA E ARCHITETTURA (E.20 - E.13 - IA.02 - IA.04) PER LA RISTRUTTURAZIONE, LA MANUTENZIONE E LA RIQUALIFICAZIONE ECOSOSTENIBILE DI STRUTTURE EDILIZIE PUBBLICHE ESISTENTI
 SUB-LOTTO PRESTAZIONALE 1 - SERVIZI TECNICI - LOTTO GEOGRAFICO 2 (VE-BO-FI)
 CIG DELL'ACCORDO QUADRO: 9424614D7F

REGIONE VENETO
 CUP DELL'INTERVENTO: F85B2200010003 CIG DEL CONTRATTO SPECIFICO: 9424614D7F

PROGETTO DEFINITIVO-ESECUTIVO

GRUPPO DI PROGETTAZIONE:
 mandataria: **RPA S.r.l.**
 Ing. V. Valentini
 Geol. S. Piazzoli
 Ing. M. Procacci
 Ing. M.G. Sorci
 Ing. E. Vescarelli

mandante: **ETS S.p.A.**
 Ing. G. Parietti
 Ing. D. Romano
 Ing. V. Guerini
 Arch. N. Romano
 Ing. E. Facchinetti

mandante: **SM&A**
 Ing. M. Muzi
 Ing. L. Muzi

COMMITTEA: COMUNE DI MUSILE DI PIAVE
 Città Metropolitana di Venezia
 AREA TECNICA - Unità Operativa Lavori Pubblici e Manutenzioni
 Piazza XVIII Giugno, 1 - 30024 - Musile di Piave(VE)
 Responsabile Unico del Procedimento: Arch. Massimo Paschetto

ELABORATO: **Impianti meccanici**
 Sgambamento cani - Impianto idrico sanitario

REV	DATA	DESCRIZIONE	REDATTO	VERIFICATO	APPROVATO
00	16/05/2023	EMISSIONE	S. Fustinoni	Ing. G. Parietti	Ing. V. Valentini

IDENTIFICATIVO ELABORATO 002M-0073-23-PE-00	IDENTIFICATIVO INTERVENTO Ampliamento degli impianti sportivi di via Argine San Marco Finalizzato al miglioramento dell'aggregazione e offerta formativa	SCALA 1:200
--	--	----------------