

PIANTA BLOCCO SPOGIATOI scala 1:50

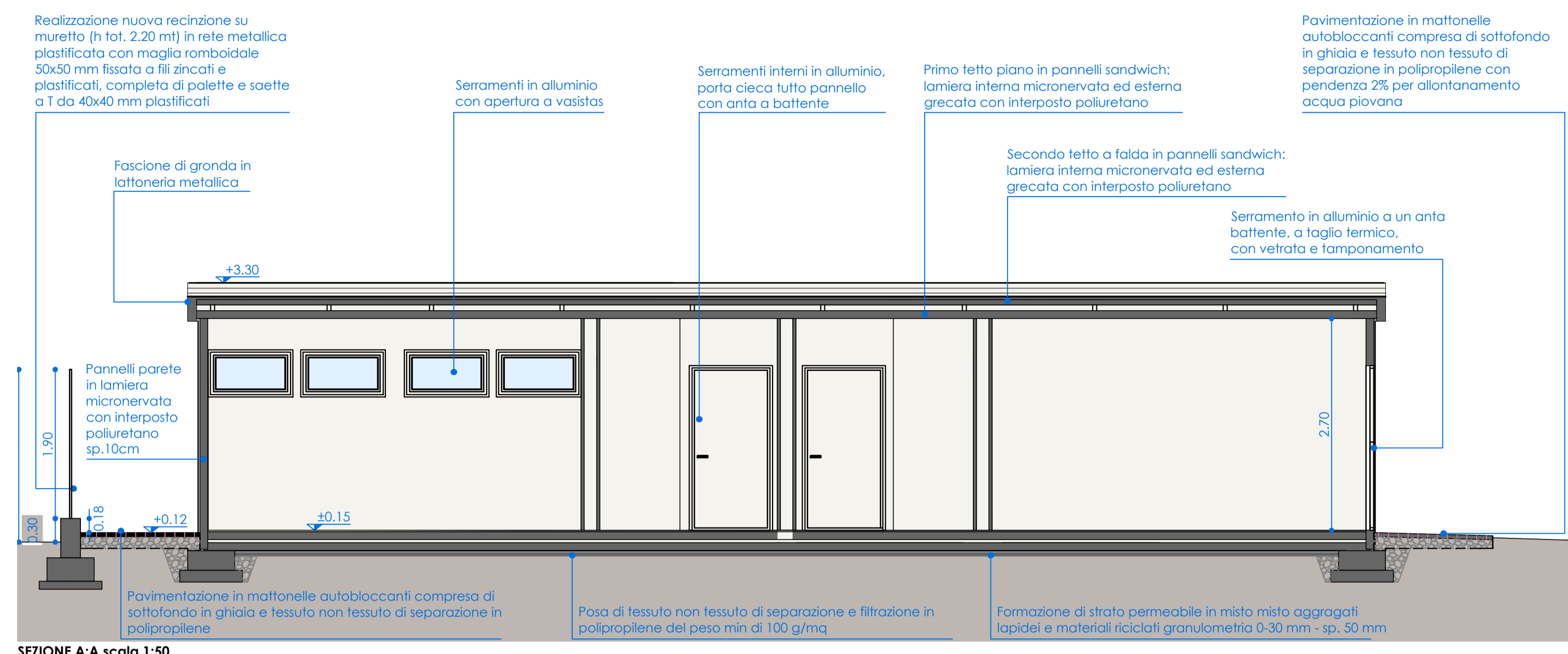

SEZIONE A-A scala 1:50

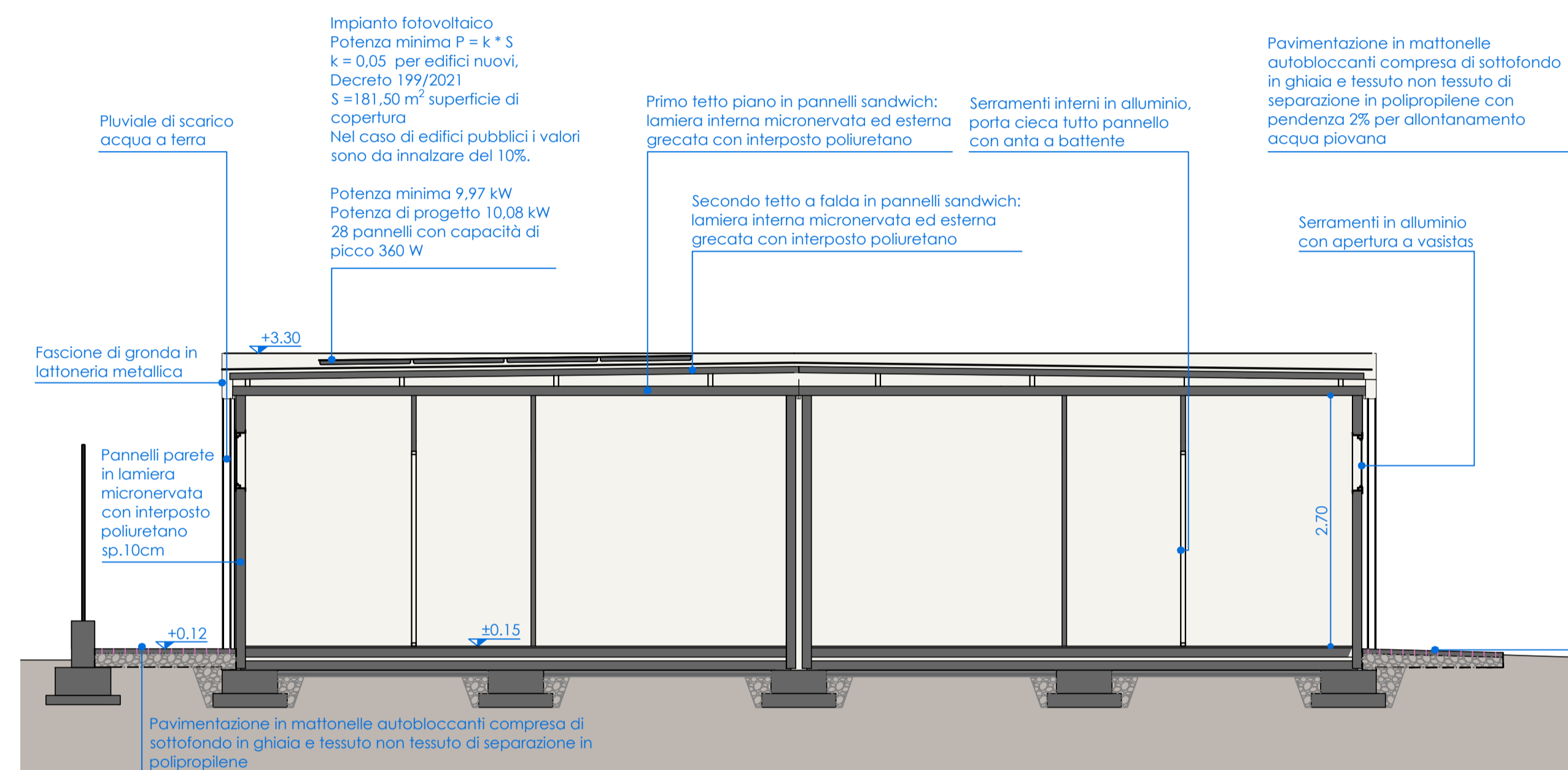

SEZIONE B-B scala 1:50

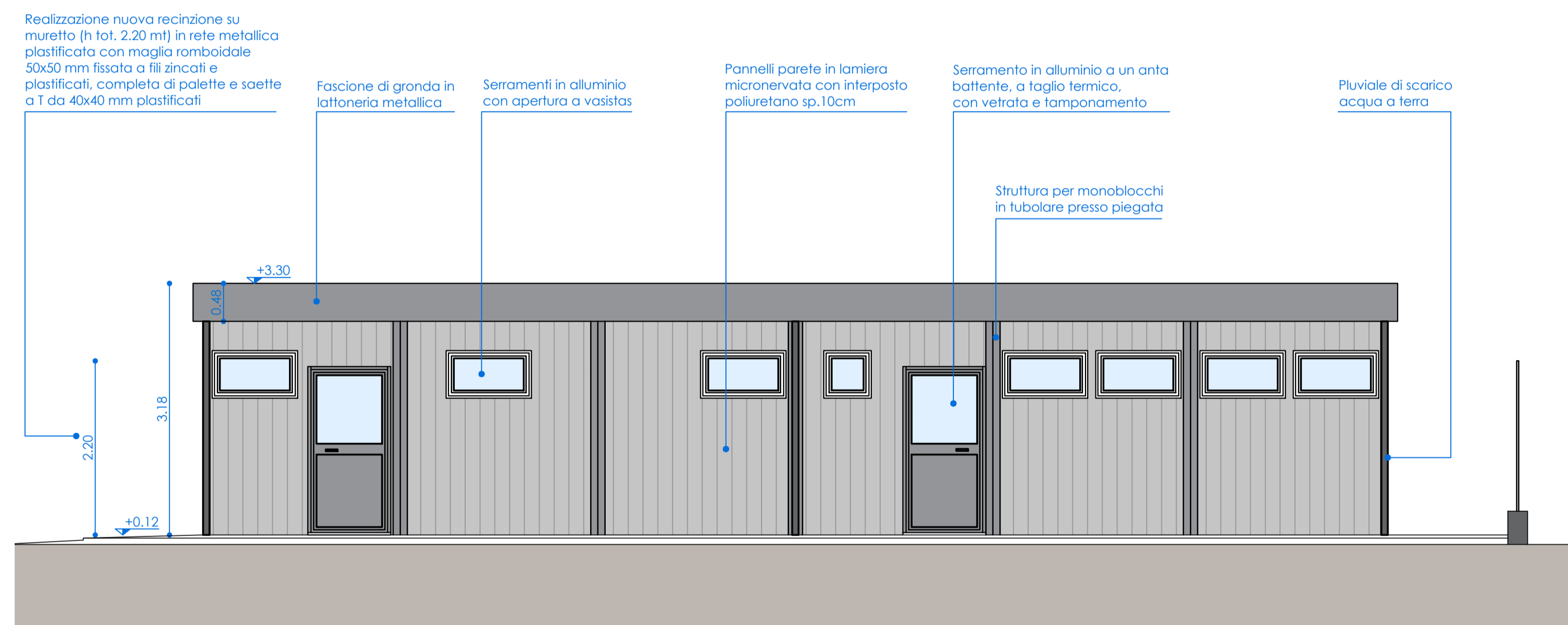

PROSPETTO SUD OVEST scala 1:50

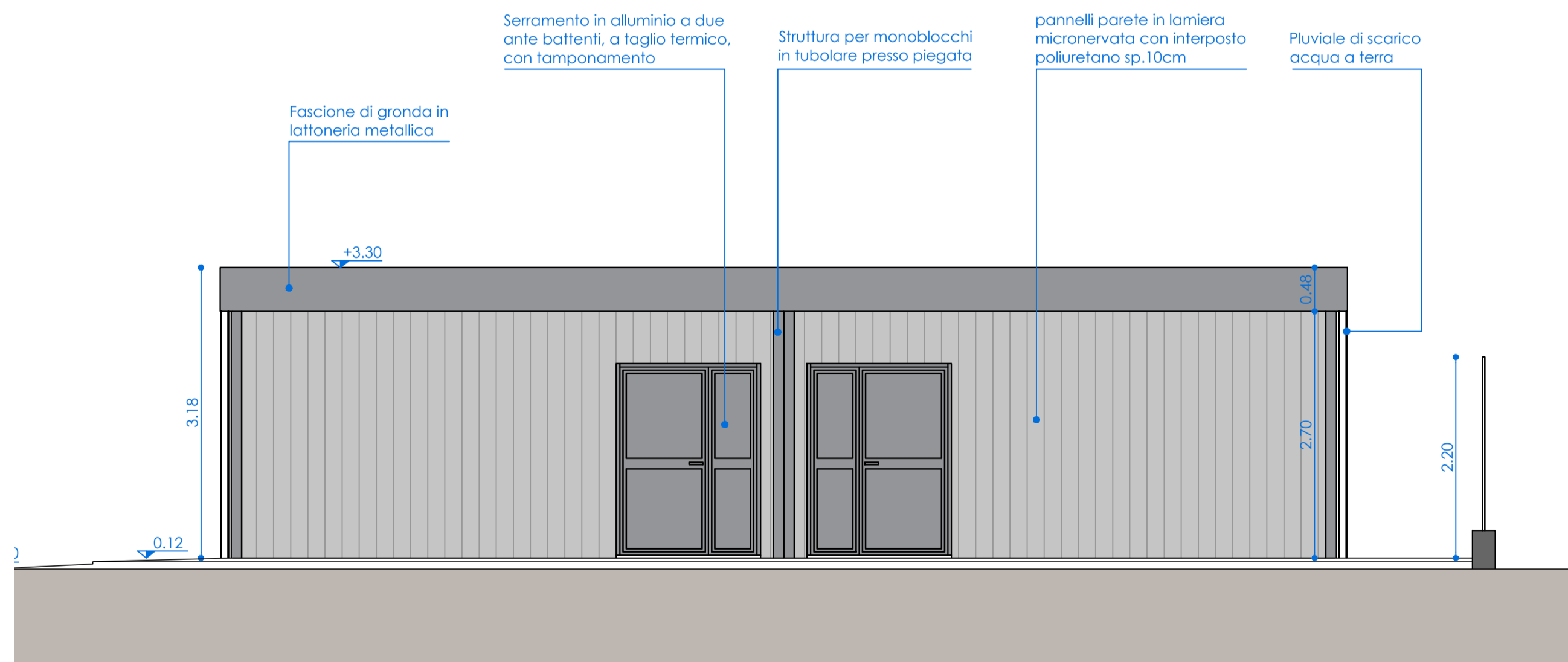

PROSPETTO NORD OVEST scala 1:50

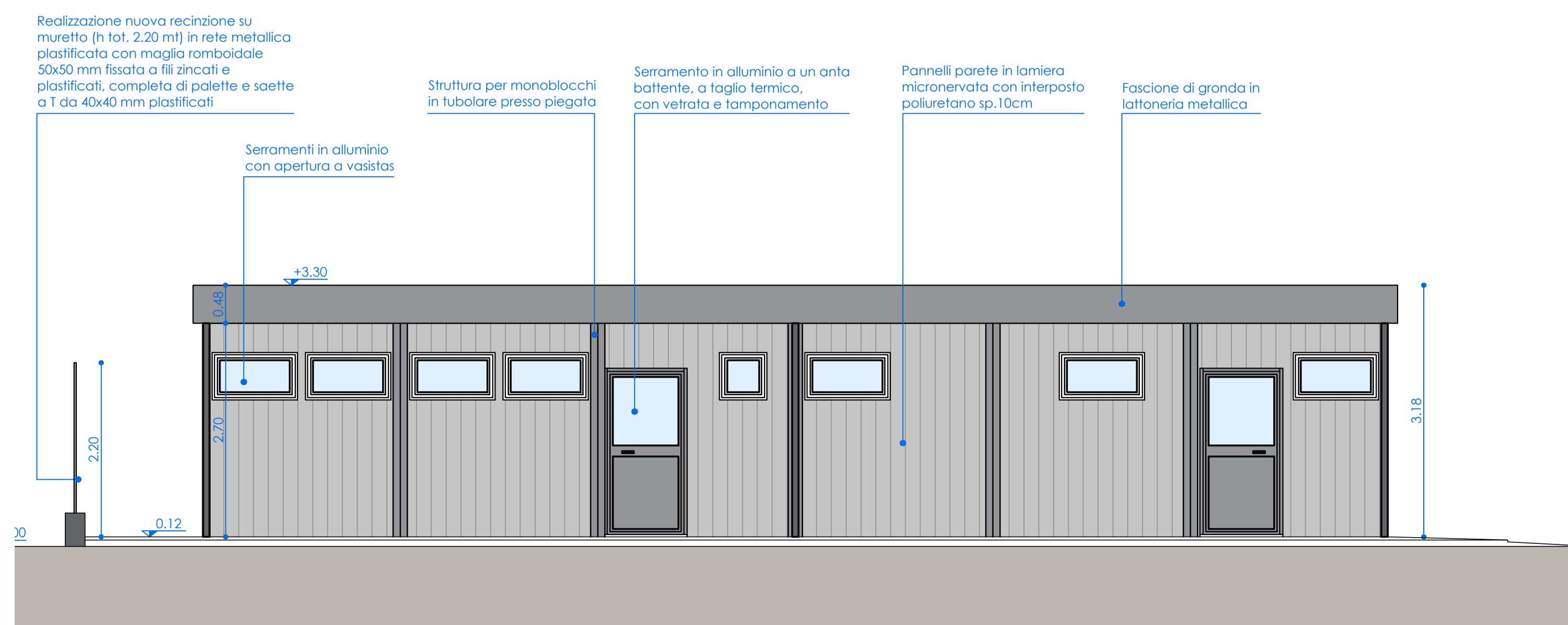

PROSPETTO NORD EST scala 1:50

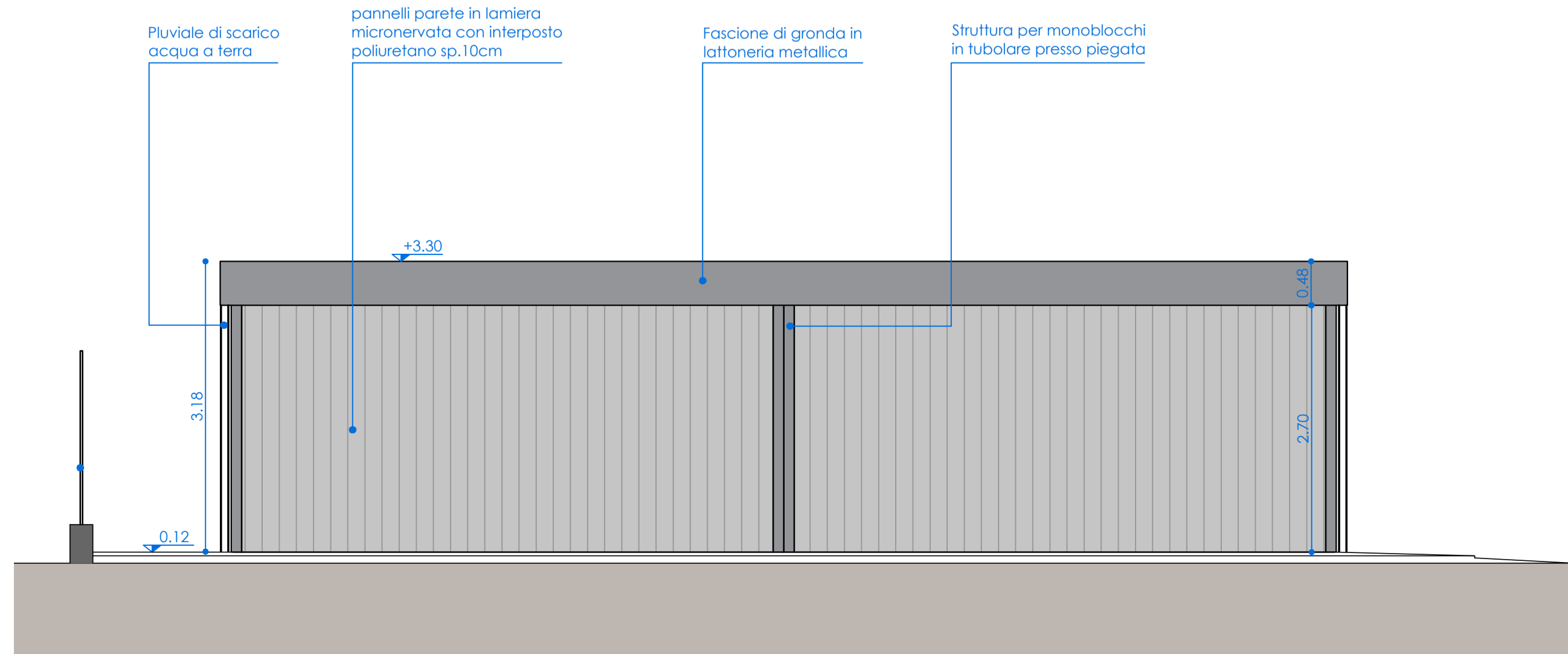

PROSPETTO NORD OVEST scala 1:50

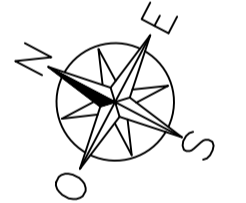

**REGIONE VENETO**  
 ACCORDO QUADRO PER L'AFFIDAMENTO DI LAVORI (OG1-OG11) E SERVIZI DI INGEGNERIA E ARCHITETTURA (E.20 - E.13 - IA.02 - IA.04) PER LA RISTRUTTURAZIONE, LA MANUTENZIONE E LA RIQUALIFICAZIONE ECOSOSTENIBILE DI STRUTTURE EDILIZIE PUBBLICHE ESISTENTI  
 SUB-LOTTO PRESTAZIONALE 1 - SERVIZI TECNICI - LOTTO GEOGRAFICO 2 (VE-BO-FI)  
 CIG DELL'ACCORDO QUADRO: 9424614D7F

**REGIONE VENETO**  
 CUP DELL'INTERVENTO: F85B2200010003 CIG DEL CONTRATTO SPECIFICO: 9424614D7F

**PROGETTO DEFINITIVO-ESECUTIVO**

**GRUPPO DI PROGETTAZIONE:**  
 ing. V. Valentini  
 Geol. S. Piazzoli  
 Ing. M. Proccacci  
 Ing. M.G. Sarzi  
 Ing. M. Vaccarelli

**mandante: ETS S.p.A.**  
 ing. G. Perletti  
 Ing. D. Romano  
 Ing. V. Guarnini  
 Arch. N. Romano  
 Ing. E. Fachinetti

**mandante: SMAA**  
 ing. M. Muzi  
 Ing. L. Muzi

**COMMITTENZA: COMUNE DI MUSILE DI PIAVE**  
 Città Metropolitanamente di Venezia  
 AREA TECNICA - Unità Operativa Lavori Pubblici e Manutenzioni  
 Piazza VIII Giugno, 1 - 30038 - Musile di Piave (TV)  
 Responsabile Unico del Procedimento: Arch. Massimo Paschetto

**ELABORATO: ARCHITETTONICO**  
 Blocco prefabbricato - Spogliatoi calcio e servizi

REV	DATA	DESCRIZIONE	REDATTO	VERIFICATO	APPROVATO
01	20/06/2023	REVISIONE PER VALIDAZIONE	Ing. F. Angeloni	Arch. N. Romano	Ing. V. Valentini
00	16/05/2023	EMISSIONE	Ing. F. Angeloni	Arch. N. Romano	Ing. V. Valentini

IDENTIFICATIVO ELABORATO: 007A-0073-23-PE-01  
 IDENTIFICATIVO INTERVENTO: Ampliamento degli impianti sportivi di via Argine San Marco Finalizzato al miglioramento dell'aggregazione e offerta formativa  
 SCALA: 1:50