

## ORTOFOTO SATELLITARE COMUNE DI MUSILE DI PIAVE

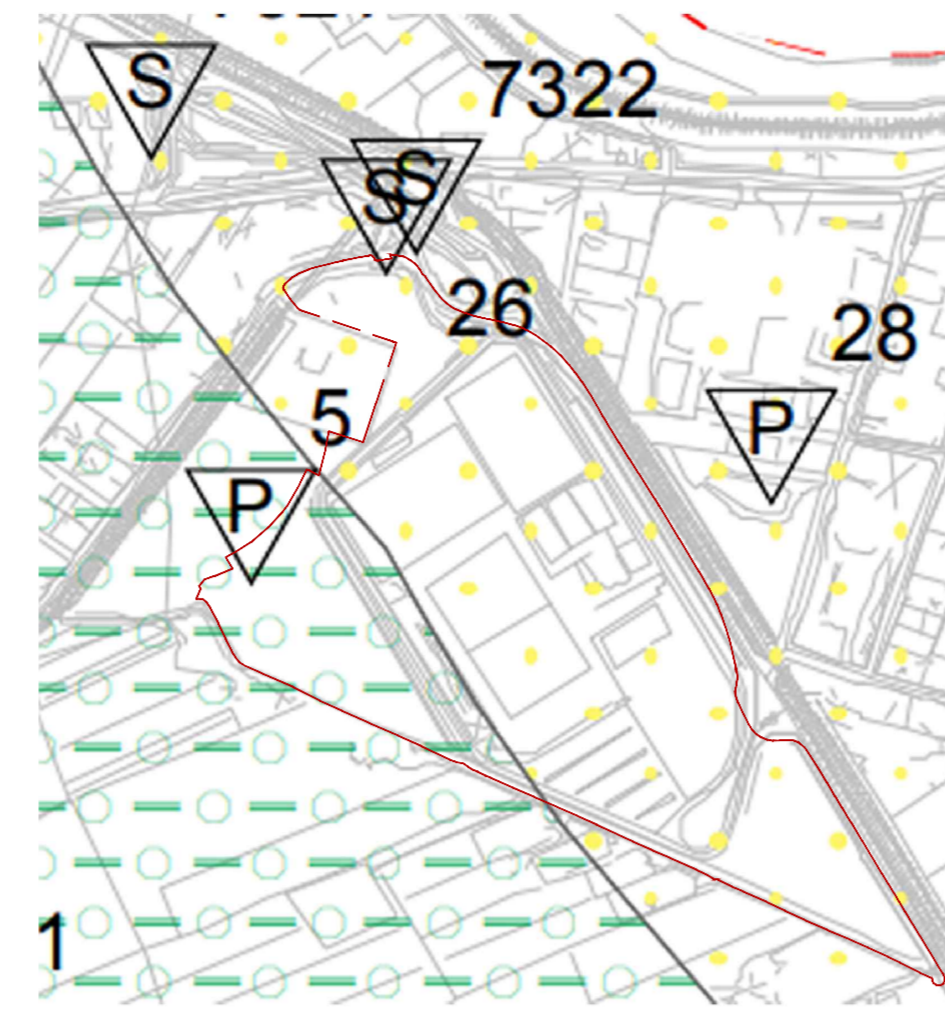

--- Area di intervento

## CARTA LITOLOGICA



- Materiali alluvionali, fluvioglaciali, morenici o lacustri a tessitura prevalentemente limo-argillosa (L\_ALL\_05)
- Materiali alluvionali, fluvioglaciali, morenici o lacustri a tessitura prevalentemente sabbiosa (L\_ALL\_06)

## ESTRATTO DEL PIANO VIGENTE



Area parco, gioco, sport di cui agli artt. 40 e 44 delle Norme Tecniche Operative del Piano c Interventi sopra citato (testo coordinato con la 6a Variante al Piano degli Interventi).

## CARTA DELLA PERICOLISITA IDRAULICA



- P1 area con pericolosità idraulica moderata
- Rete consorziale

## CARTA IDROGEOLOGICA

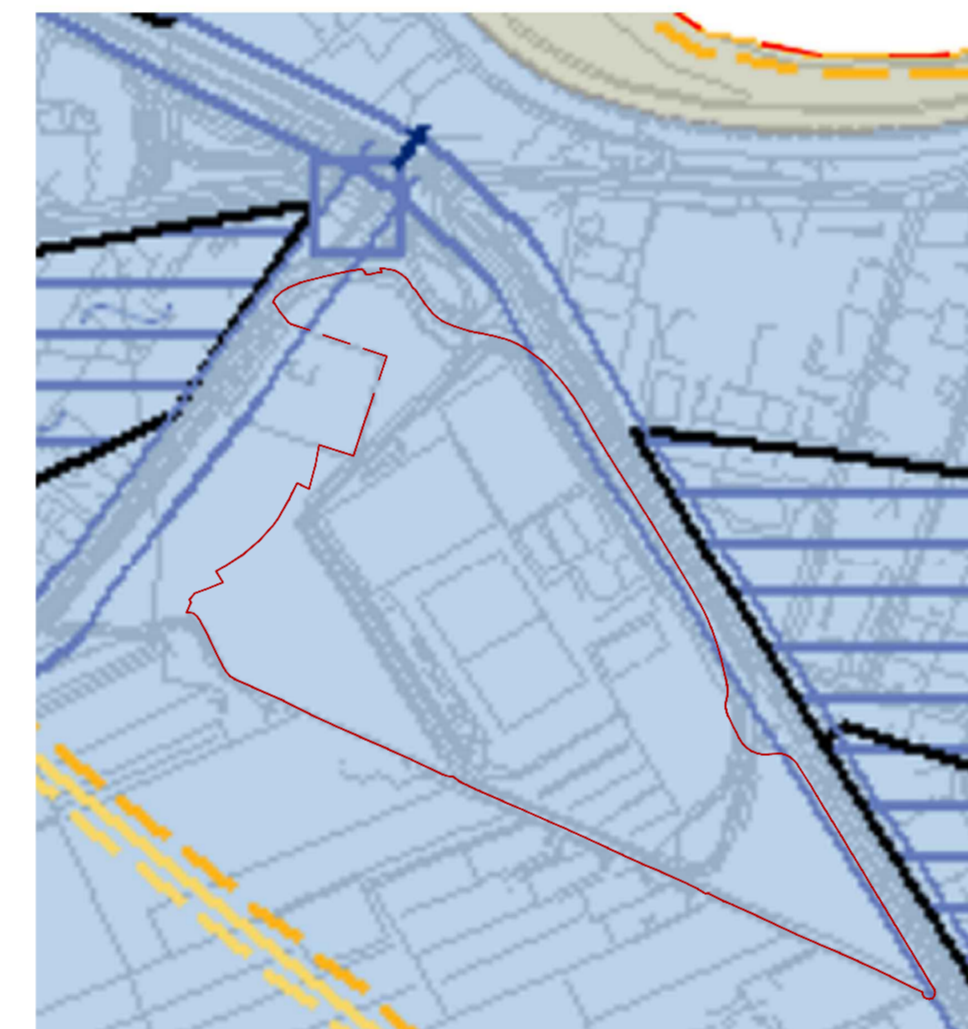

Area con profondità della falda freatica compresa tra 2 e 5 m dal p.c.

## RAPPRESENTAZIONE CARTOGRAFICA DEI VINCOLI AMBIENTALI PRESENTI NEL TERRITORIO

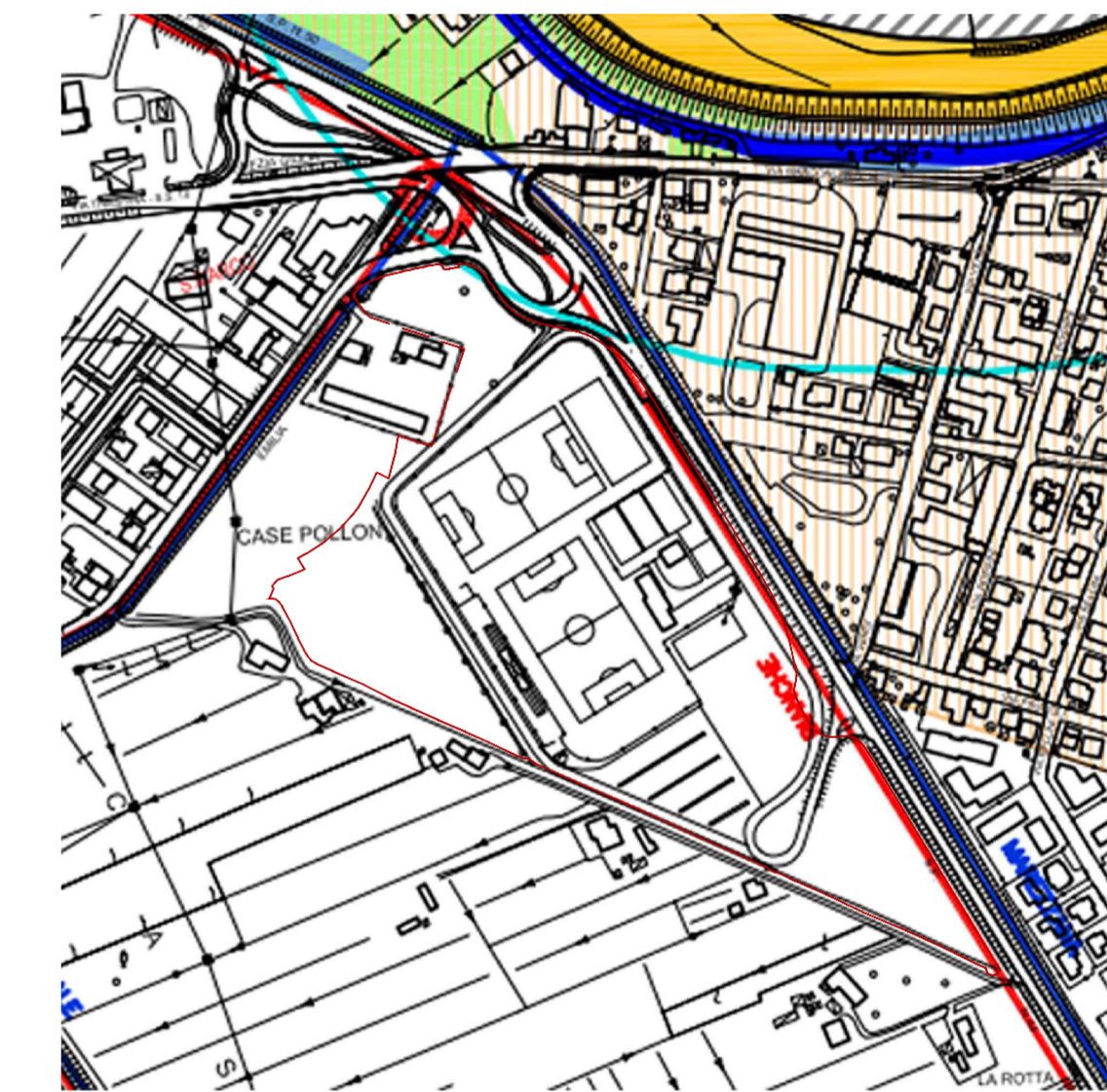

--- Canalette consorziali

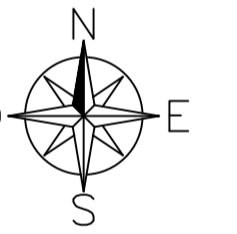

## COMPATIBILITA GEOLOGICA



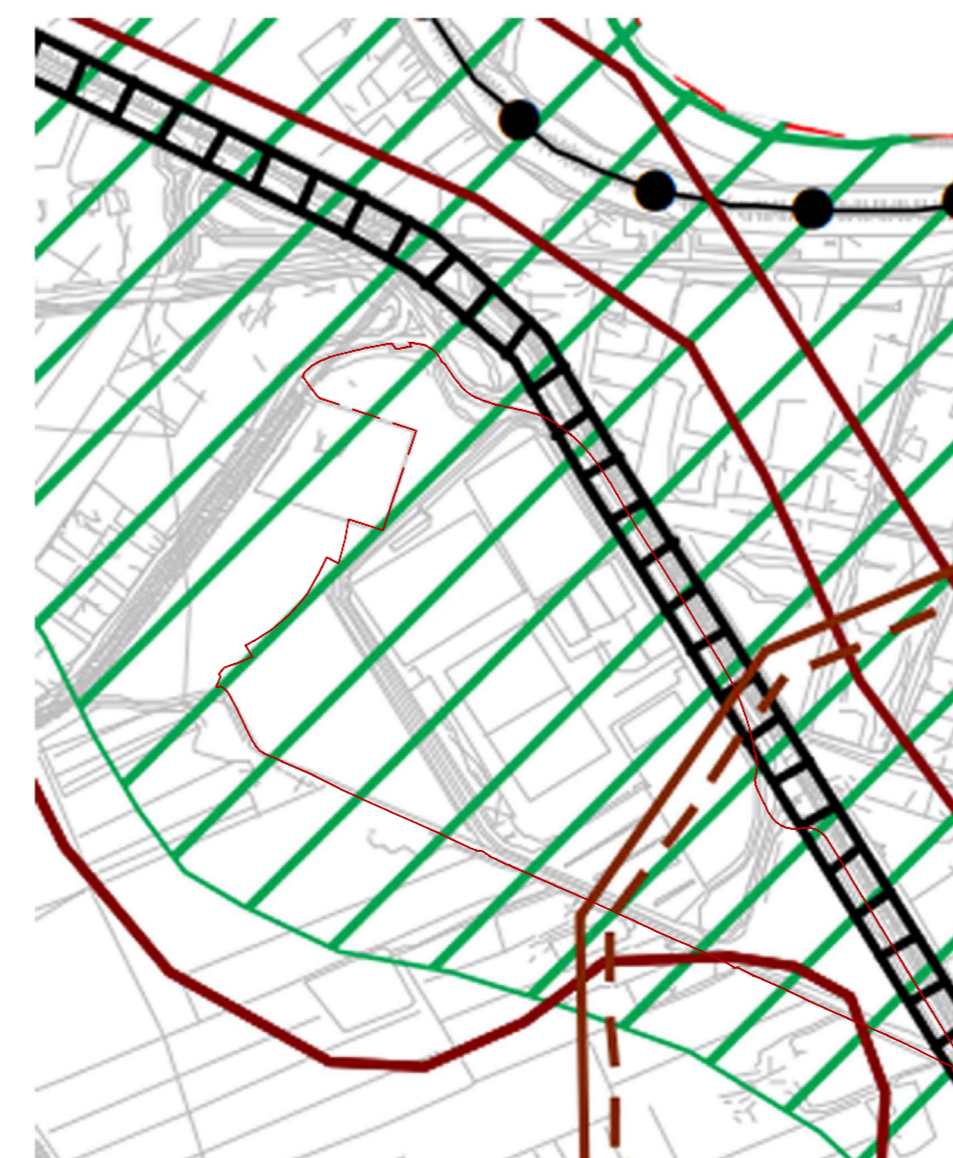

aree idonee a condizione A "Aree di piana alluvionale indistinta" Zone con caratteristiche litologiche molto variabili sia in senso laterale che in senso verticale.

## CARTA GEOMORFOLOGICA



- Dosso fluviale
- Rilevato stradale o ferroviario
- Limite di area di subsidenza o sprofondamento

REGIONE DEL VENETO  
 ACCORDO QUADRO PER L'AFFIDAMENTO DI LAVORI (OG1-OG11) E SERVIZI DI INGEGNERIA E ARCHITETTURA (E.20 - E.13 - IA.02 - IA.04) PER LA RISTRUTTURAZIONE, LA MANUTENZIONE E LA RIQUALIFICAZIONE ECOSOSTENIBILE DI STRUTTURE EDILIZIE PUBBLICHE ESISTENTI  
 SUB-LOTTO PRESTAZIONALE 1 - SERVIZI TECNICI - LOTTO GEOGRAFICO 2 (VE-BO-FI)  
 CIG DELL'ACCORDO QUADRO: 9424614D7F

**REGIONE VENETO**  
 CUP DELL'INTERVENTO: F85B2200010003 CIG DEL CONTRATTO SPECIFICO: 9424614D7F

### PROGETTO DEFINITIVO-ESECUTIVO



**GRUPPO DI PROGETTAZIONE:**  
 mandatario: RPA S.r.l.  
 rpa  
 Ing. V. Valentini  
 Geol. S. Piazzoli  
 Ing. M. Proccacci  
 Ing. M. G. Serci  
 Ing. M. Vescarelli

mandante: ETS S.p.A.  
 ets  
 Ing. G. Parretti  
 Ing. D. Romano  
 Ing. V. Guerini  
 Arch. N. Romano  
 Ing. E. Fachinetti

mandante: SM&A  
 studio m&A s.r.l.  
 Ing. M. Muzi  
 Ing. L. Muzi

COMMITTENZA: COMUNE DI MUSILE DI PIAVE  
 Città Metropolitan di Venezia  
 AREA TECNICA - Unità Operativa Lavori Pubblici e Manutenzioni  
 Piazza XXIII Giugno, 1 - 30024 - Musile di Piave (VI)  
 Responsabile Unico del Procedimento: Arch. Massimo Paschetto

---

**ARCHITETTONICO**  
 ELABORATO: Inquadramento urbanistico - Aerofotogrammetrico, stralci piano regolatore generale e piano di assetto del territorio

REV	DATA	DESCRIZIONE	REDATTO	VERIFICATO	APPROVATO
01	20/05/2023	REVISIONE PER VALIDAZIONE	Ing. F. Angeloni	Arch. N. C. Romano	Ing. V. Valentini
00	16/05/2023	EMISSIONE	Ing. F. Angeloni	Arch. N. C. Romano	Ing. V. Valentini

IDENTIFICATIVO ELABORATO  
001A-0073-23-PE-01

IDENTIFICATIVO INTERVENTO  
Ampliamento degli impianti sportivi di via Argine San Marco Finalizzato al miglioramento dell'aggregazione e offerta formativa

SCALA  
1:2000