

ARMATURA DELLE SOLETTE DEI LOCULI

dr. 1
10 10 20
3.9 cr/m

dr. 2
10 10 20
3.9 cr/m

CARPENTERIA LIVELLO INTERMEDIO - Armatura delle solette dei loculi

Scala 1:50

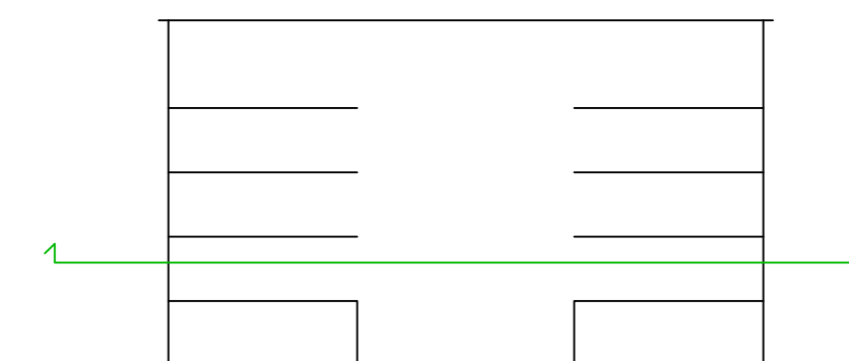
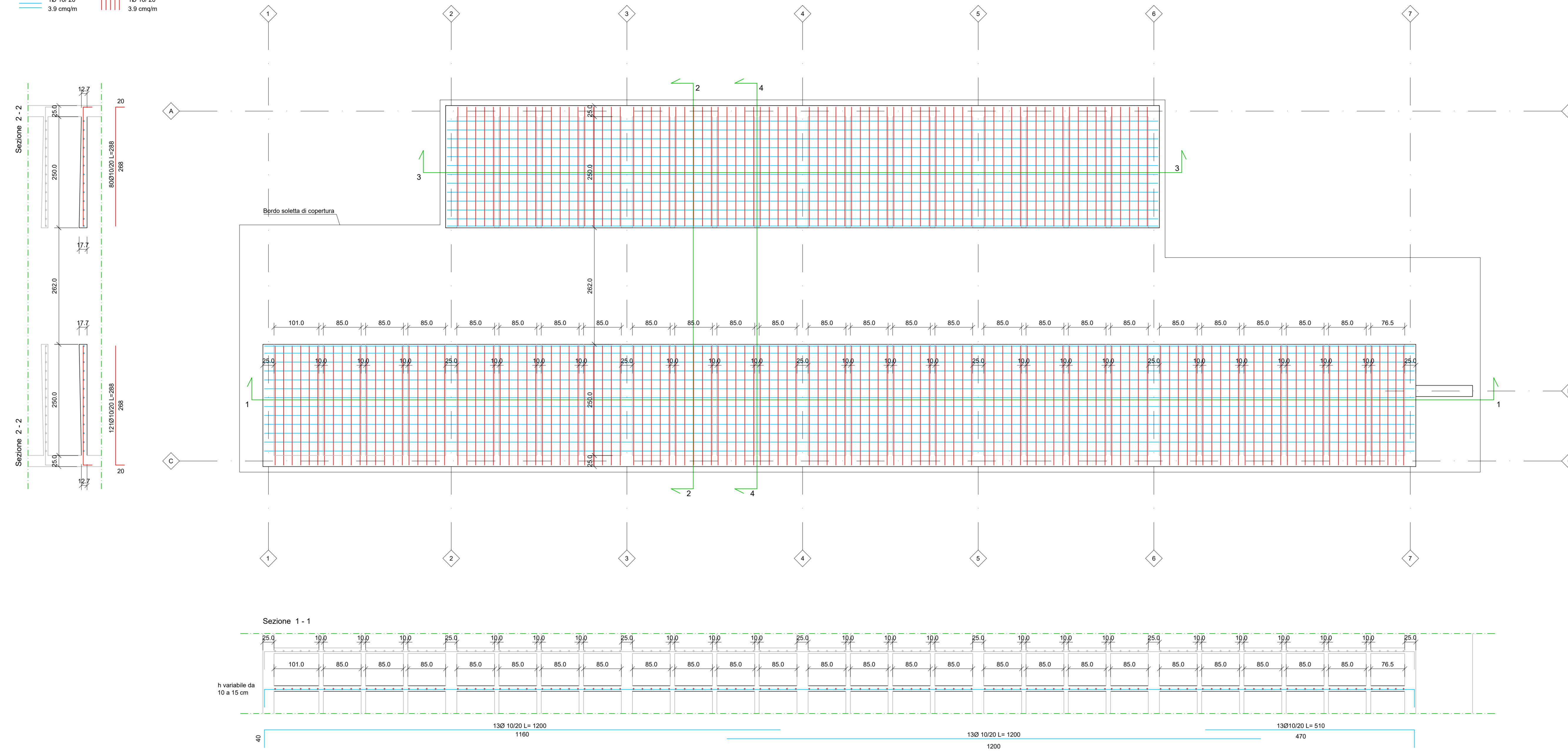

SEZIONE 4-4 - Armatura delle pareti dei loculi

Scala 1:50

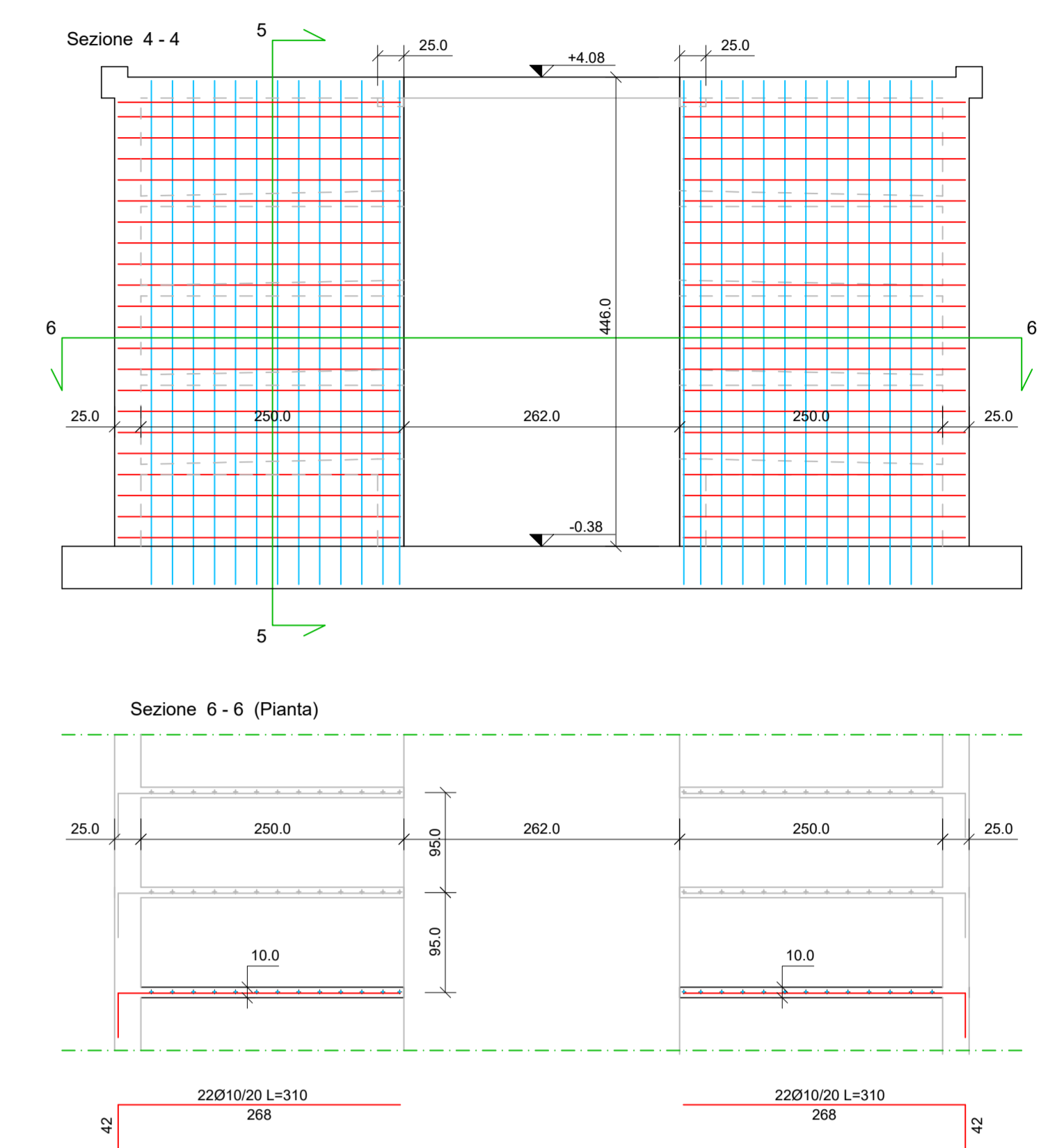
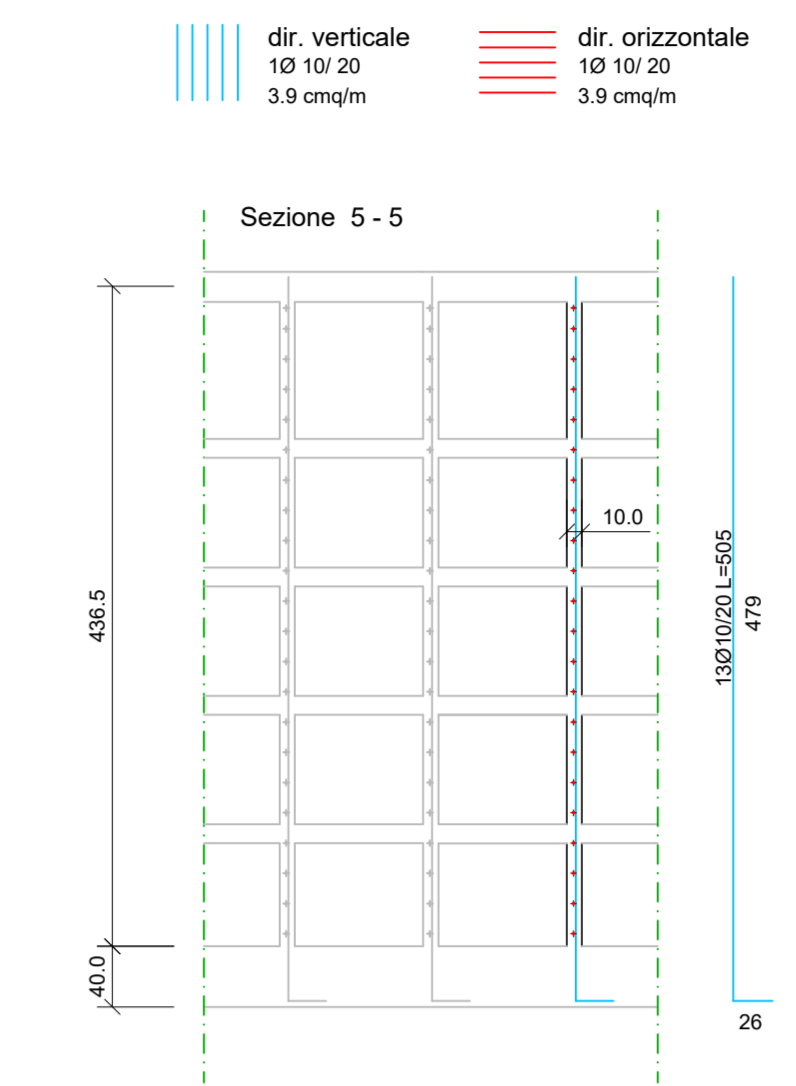

CARPENTERIA DELLA COPERTURA - Armatura cordolo di chiusura dei loculi superiori

Scala 1:50

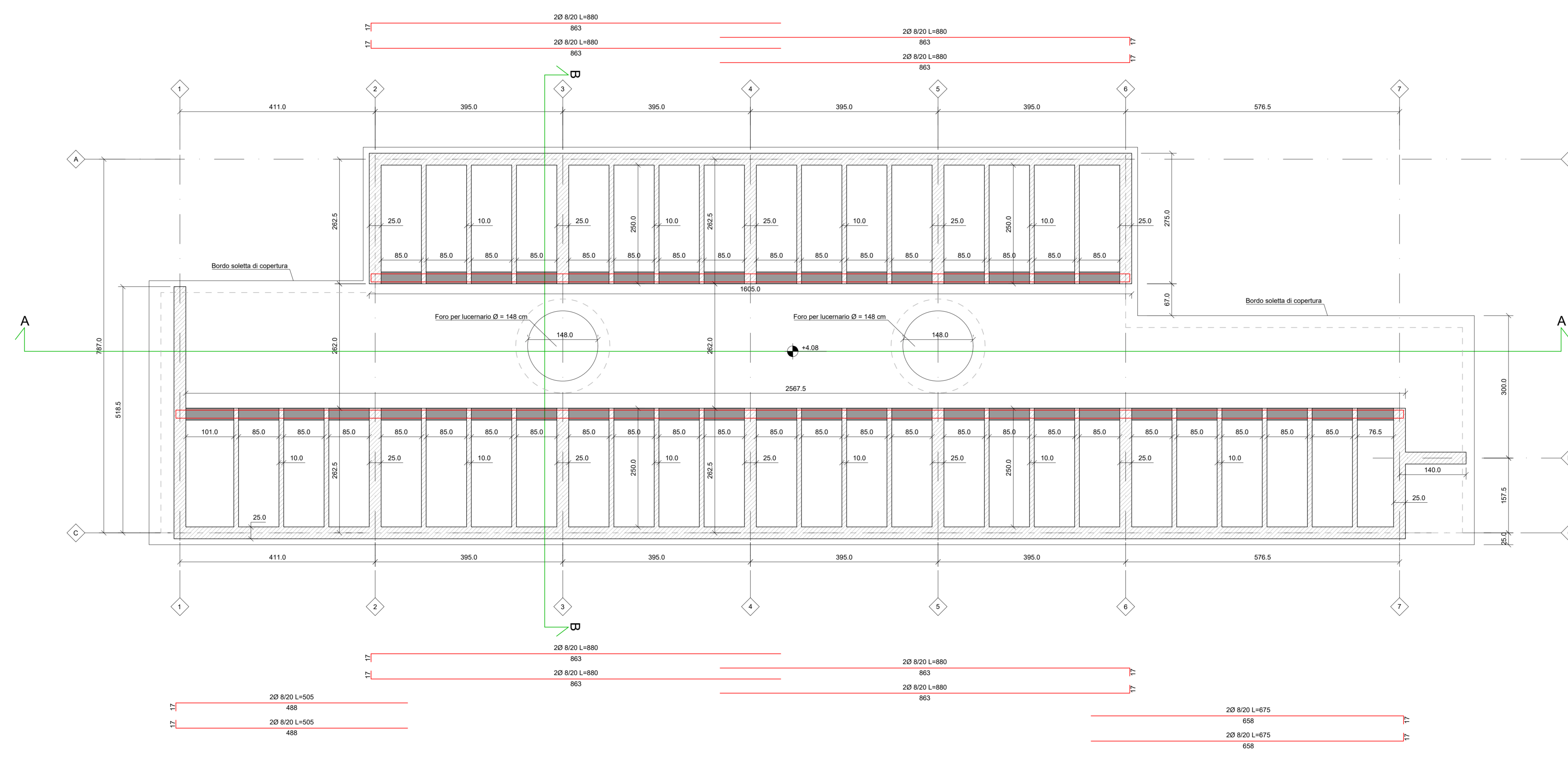

**COMUNE DI
CAVALLINO - TREPONTI**
Ampliamento area sud del
Cimitero comunale di Treponti

PROGETTO ESECUTIVO

COMITENTE: Comune di Cavallino - Treponti
Piazza Papa Giovanni Paolo II, s.n. 30013 Cavallino - Treponti

RESPONSABILE UNICO DEL PROCEDIMENTO: Daniela Anna Terenzi - Arch. LEVIO TURI

RESPONSABILI INTERAZIONE PRESTAZIONI SPECIFICAZIONE: Ing. Francesco FORTI

GRUPPO DI PROGETTAZIONE:

Arch. Massimo SPINERONE	Ing. Riccardo TOCCACCI
Arch. Luca FRAPPE	Ing. Cesare CRISCIANO
Arch. Roberto FIORE	Ing. Maria MORGANTI
Arch. Giulio PALUMBO	Ing. Maria ANTONIOCCI
Arch. Vito MONTICELLI	Ing. Massimo SPINERONE
Arch. Luca DE LUCA	Geom. Maurizio TOSCANI
Arch. Chiara CAROLI	Geom. Paolo SPINERONE
Ing. Luca RULLO-CASANOVA	Geom. Paolo SPINERONE
Ing. Massimo PALOMBELO	Geom. Chiara SPINERONE
Ing. Luca RULLO-CASANOVA	Geom. Chiara SPINERONE
Ing. Maria ANTONIOCCI	Geom. Chiara SPINERONE
Ing. Maria RIZZO	Geom. Chiara SPINERONE

EUTECNE
Architettura | Ingegneria

TITOLO
ARMATURA DEI LOCULI

SCALA	CSRE	SE4	B	
	commissa	elaborato	revisione	
REV. DATA	MOTIVO DELLA EMISSIONE	REDATTO	VERIFICATO	APPROVATO
A	APPROJ2	Proj. E. GEMELLI	E. GEMELLI	F. FRAPPE
B	APPROJ3	Agg. Proj. E. GEMELLI	E. GEMELLI	F. FRAPPE