

ARMATURA DELLA PLATEA DI FONDAZIONE

dir. 1  
10/12/20  
5.7 cmq/m

dir. 2  
10/12/20  
5.7 cmq/m

Assonometria cavalletti distanziatori Ø 12  
1 cavalletto ogni 50 cm dir. 1  
1 cavalletto ogni 50 cm dir. 2

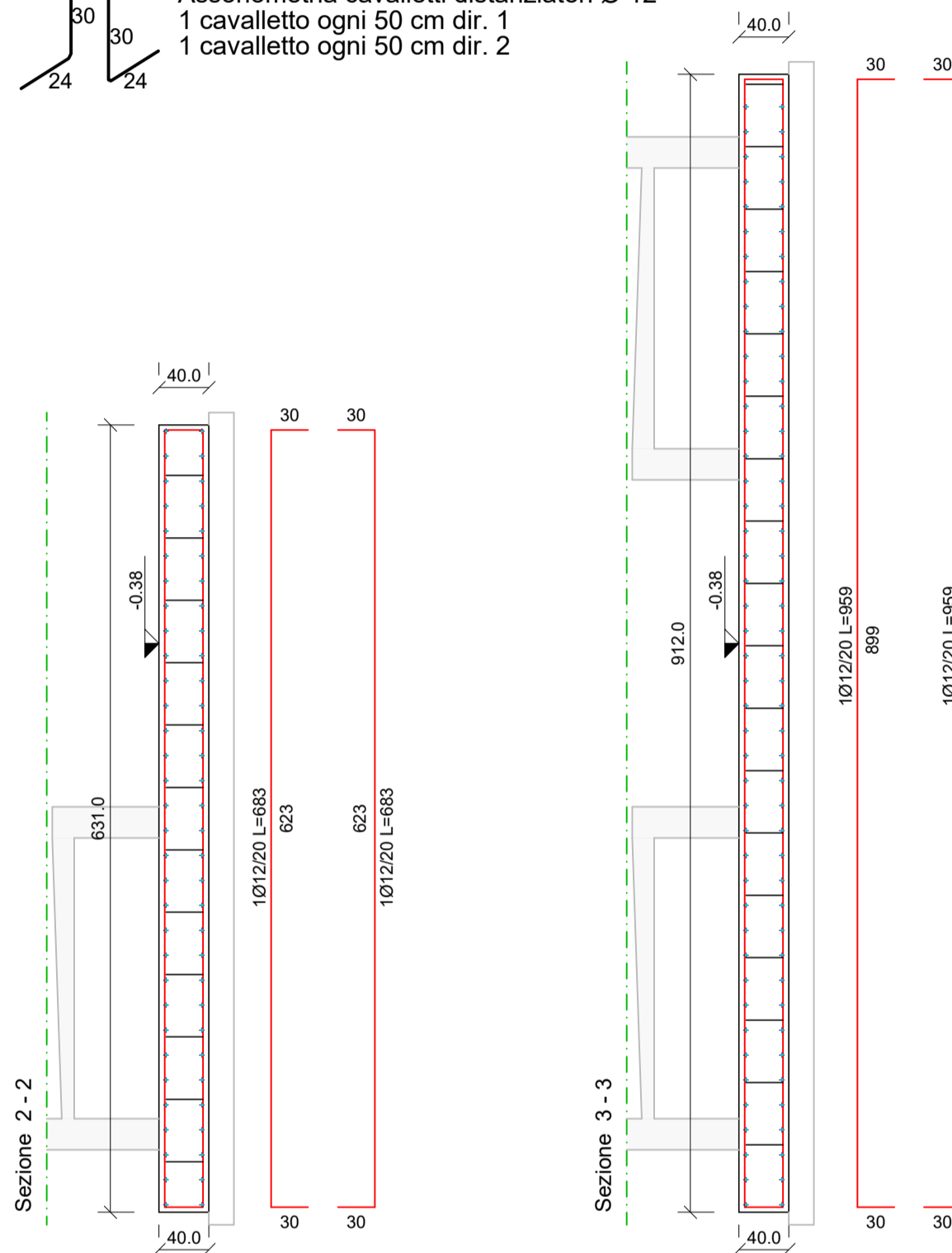

PIANTA DELLE FONDAZIONI

Scala 1:50

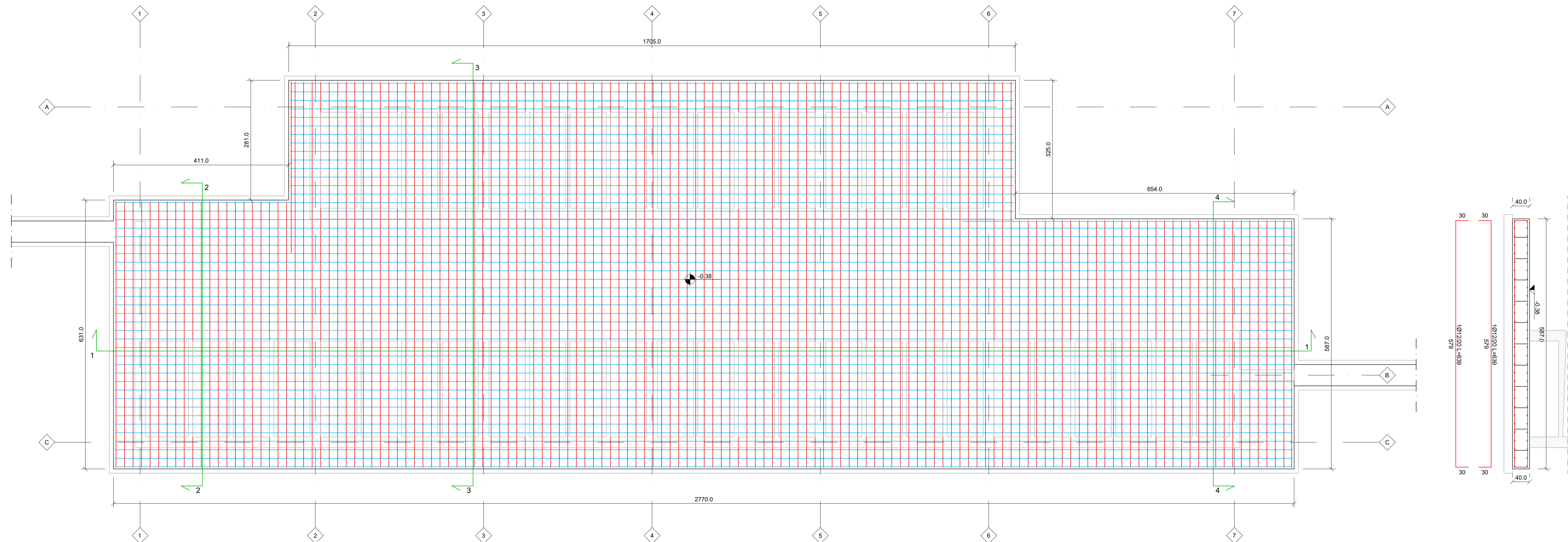

Sezione 1 - 1

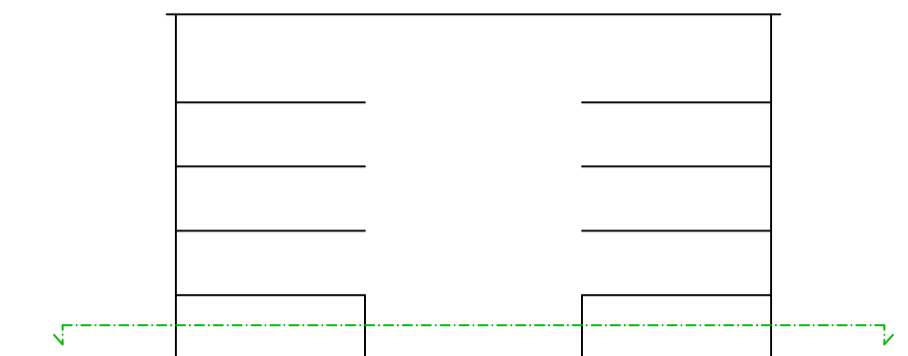
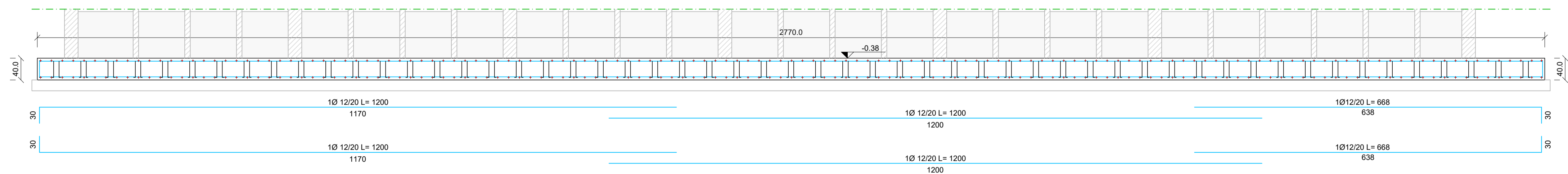

**EUTECNE**  
Architettura | Ingegneria

Via A. Volta, 10  
00155 Perugia  
T +39 075 32781  
Via Marconi, 14  
06012 Città di Castello (PG)  
T +39 075 855090  
Via Roma, 204  
07034 Campi all'Elba (LI)  
T +39 0565 917584  
office@eutecne.it  
www.eutecne.it

COMUNE DI  
CAVALLINO - TREPORTI  
**Ampliamento area sud del  
Cimitero comunale di Treporti**  
CUP:F92F18000010004

PROGETTO ESECUTIVO

COMMITTENTE: Comune di Cavallino - Treporti  
Piazza Papa Giovanni Paolo II, n.1 - 30013 Cavallino - Treporti

RESPONSABILE UNICO DEL PROCEDIMENTO:  
Dirigente Area Tecnica: Arch. ELVIO TUIS

RESPONSABILE INTEGRAZIONE PRESTAZIONI SPECIALISTICHE:  
Ing. Federico FRAPPI

GRUPPO DI PROGETTAZIONE:  
Arch. Olimpia LORENZINI  
Arch. Luca FRAPPI  
Arch. Pierpaolo FAPI  
Arch. Debora PALUMMO  
Arch. Vania MARGUTTI  
Arch. Luca BERTILIZZI  
Arch. Chiara CAROLI  
Ing. Luca DELL'AVERSANO  
Ing. Massimo FALCINELLI  
Ing. Andrea FANCELLI  
Ing. Sonia ANTONELLI  
Ing. Martina RICCI

Ing. Alessandro TOCCAGELI  
Ing. Edoardo GENNARI  
Ing. Marta MENCARONI  
Ing. Maura MARTORELLI  
Geol. Armando GRAZI  
Geom. Massimiliano TONZANI  
Dott.ssa Paola SFAMENI  
Dott.ssa Chiara BRIZZETTI  
Dott. Francesco PORTIGIANI  
Coll. Enrico SCIATTIELLA  
Coll. Cecilia FEDICONE

EUTECNE  
Architettura | Ingegneria

Dott. Ing. Federico FRAPPI  
ORDINE INGEGNERI PROV. LIVORNO  
SEZ. A  
N. 1488

TITOLO

ARMATURA DELLA PLATEA DI FONDAZIONE

SCALA	C26E	SF2	B	
	commessa	elaborato	revisione	
REV / DATA	MOTIVO DELLA EMISSIONE	REDATTO:	VERIFICATO:	APPROVATO:
A / APR2022	Progetto ESECUTIVO	E. Gennari		F. Frappi
B / APR2023	Agg. Progetto ESECUTIVO	E. Gennari		F. Frappi