

SEZIONE 1-1
scala 1:100

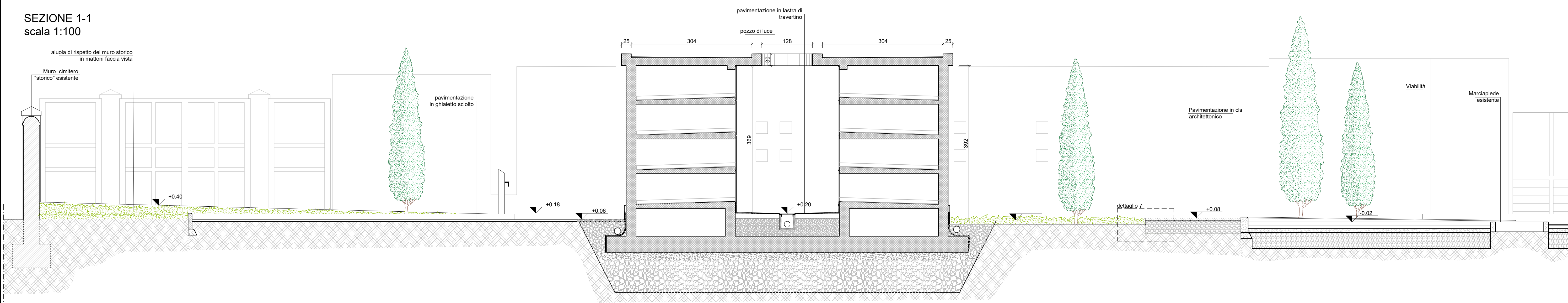

SEZIONE 2-2
scala 1:100

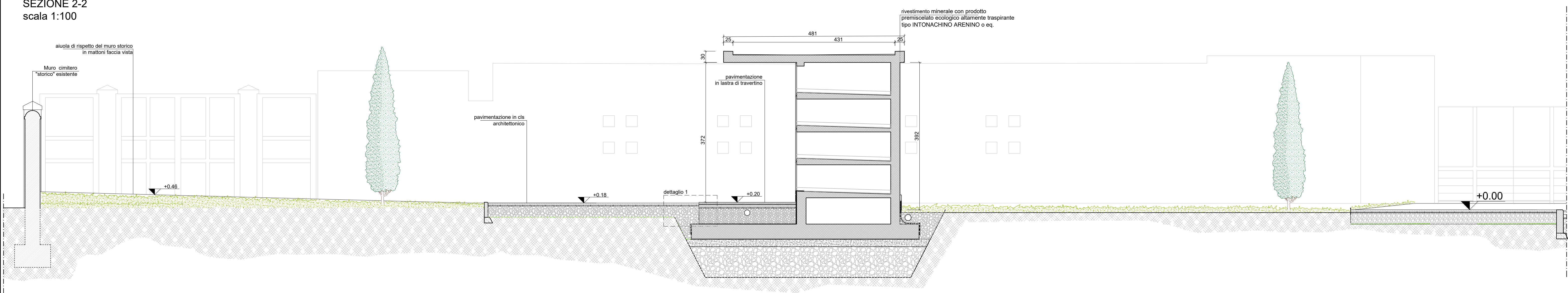

SEZIONE 3-3
scala 1:100

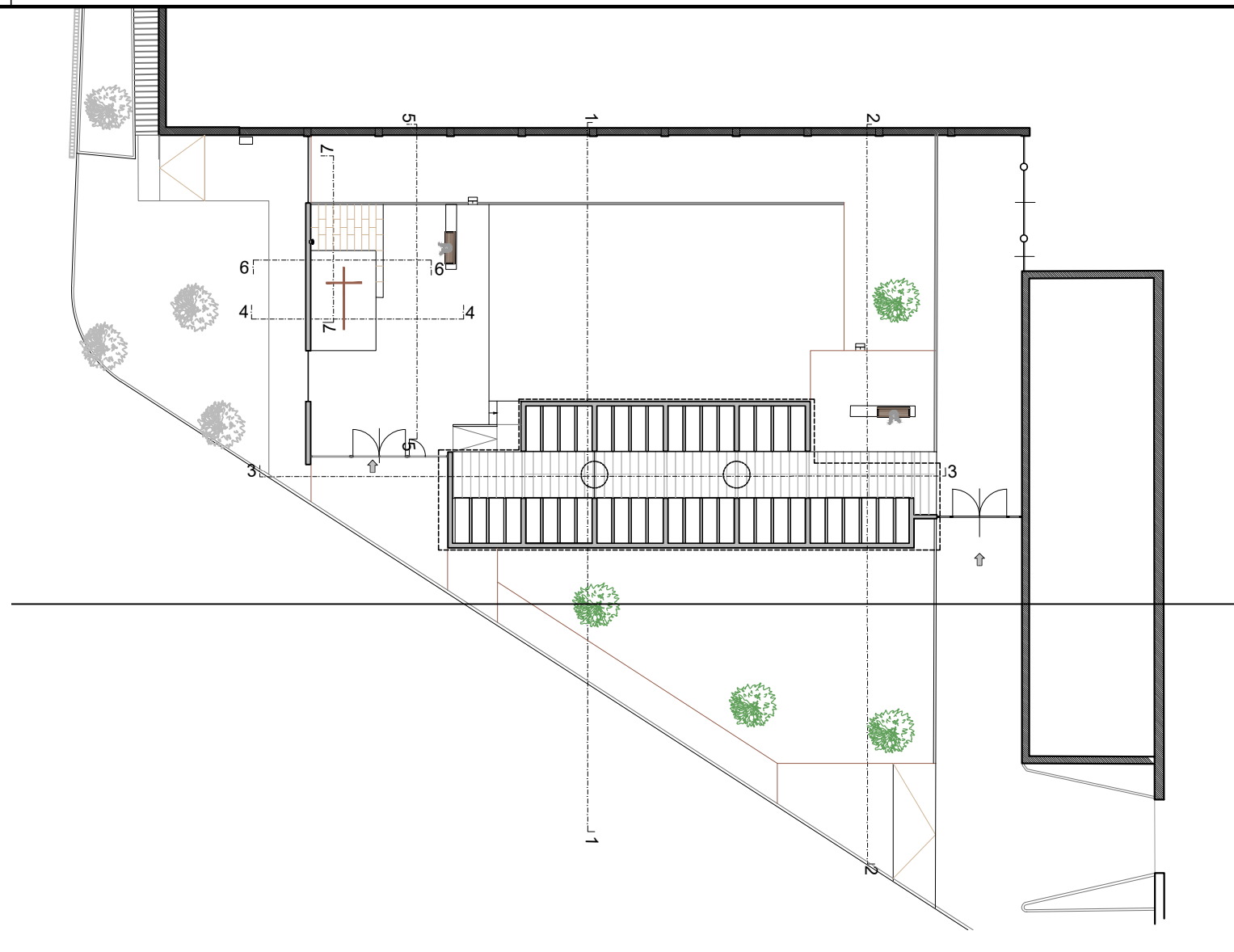
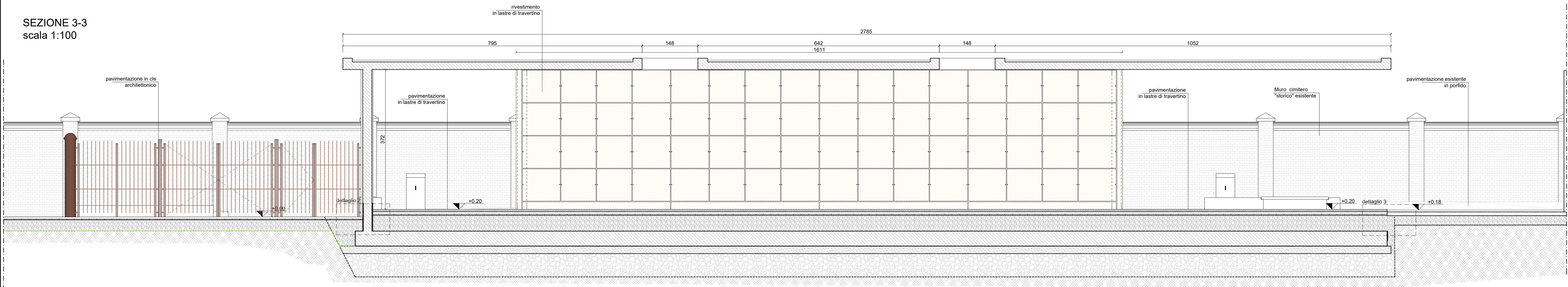

COMUNE DI
CAVALLINO - TREPORTI
**Ampliamento area sud del
Cimitero comunale di Treporti**
CUP-F52F18000010004

PROGETTO ESECUTIVO

COMITENTE: Comune di Cavallino - Treporti
Piazza Papa Giovanni Paolo II, n.1 - 33013 Cavallino - Treporti

RESPONSABILE UNICO DEL PROCEDIMENTO:
Dirigente Area Tecnica: Arch. ELVIO TULIS

RESPONSABILE INTEGRAZIONE PRESTAZIONI SPECIALISTICHE:
Ing. Federico FRAPPI

- GRUPPO DI PROGETTAZIONE:
- Arch. Olimpia LORENZINI
 - Arch. Luca FRAPPI
 - Arch. Pierpaolo PAPI
 - Arch. Debora PALUMMO
 - Arch. Yara MARGUTTI
 - Arch. Luca BERTUZZI
 - Arch. Chiara CAROLI
 - Ing. Luca DELL'AVERSANO
 - Ing. Massimo FALCINELLI
 - Ing. Andrea FIANELLI
 - Ing. Sonia ANTONELLI
 - Ing. Marina RICCI
 - Ing. Alessandro TOCCACELI
 - Ing. Edoardo GENNARI
 - Ing. Maria MENCARDINI
 - Ing. Maria MERTOGNELLI
 - Geol. Armando GRAZI
 - Geom. Massimiliano TONZANI
 - Dot. ssa Paola SFAMENI
 - Dot. ssa Chiara BROZZETTI
 - Dot. Francesco PORTIGIANI
 - Coll. Enrico SCIATTELLA
 - Coll. Cecilia PEDICONE

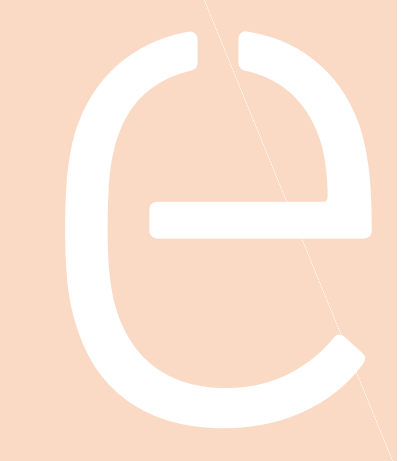

EUTECNE
Architettura | Ingegneria

EUTECNE
Architettura | Ingegneria

Via A. Vela, 18
05129 Perugia
T. +39 075 800000

Via Marconi, 14
00012 Città del Vaticano (PG)
T. +39 075 800000

Via Roma, 20a
07014 Capranica Polesina (VT)
T. +39 0773 977384

office@eutecne.it
www.eutecne.it

TITOLO
STATO DI PROGETTO
Sezioni generali 1 di 2

REV	DATA	MOTIVO DELLA EMISSIONE	REDATTO:	VERIFICATO:	APPROVATO:
A	APR2022	Progetto ESECUTIVO	V.Margutti	F.Frappi	F.Frappi
B	APR2023	Agg. Progetto ESECUTIVO	V.Margutti	F.Frappi	F.Frappi

SCALA	C26E	AS1.1	B
1:50	commessa	elaborato	revisione