

PLANIMETRIA STATO SOVRAPPOSTO
scala 1:100

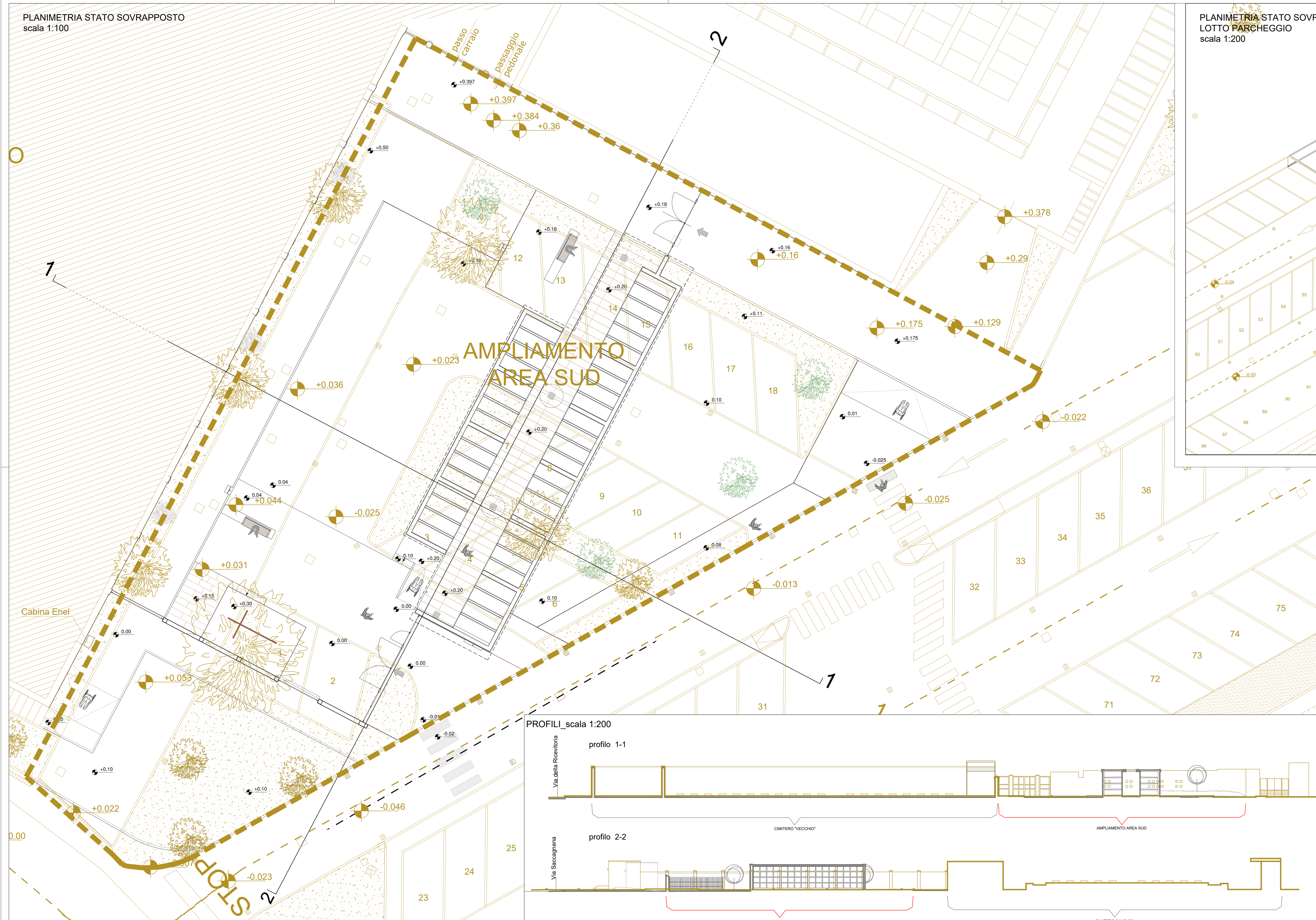

PLANIMETRIA STATO SOVRAPPOSTO
LOTTO PARCHEGGIO
scala 1:200

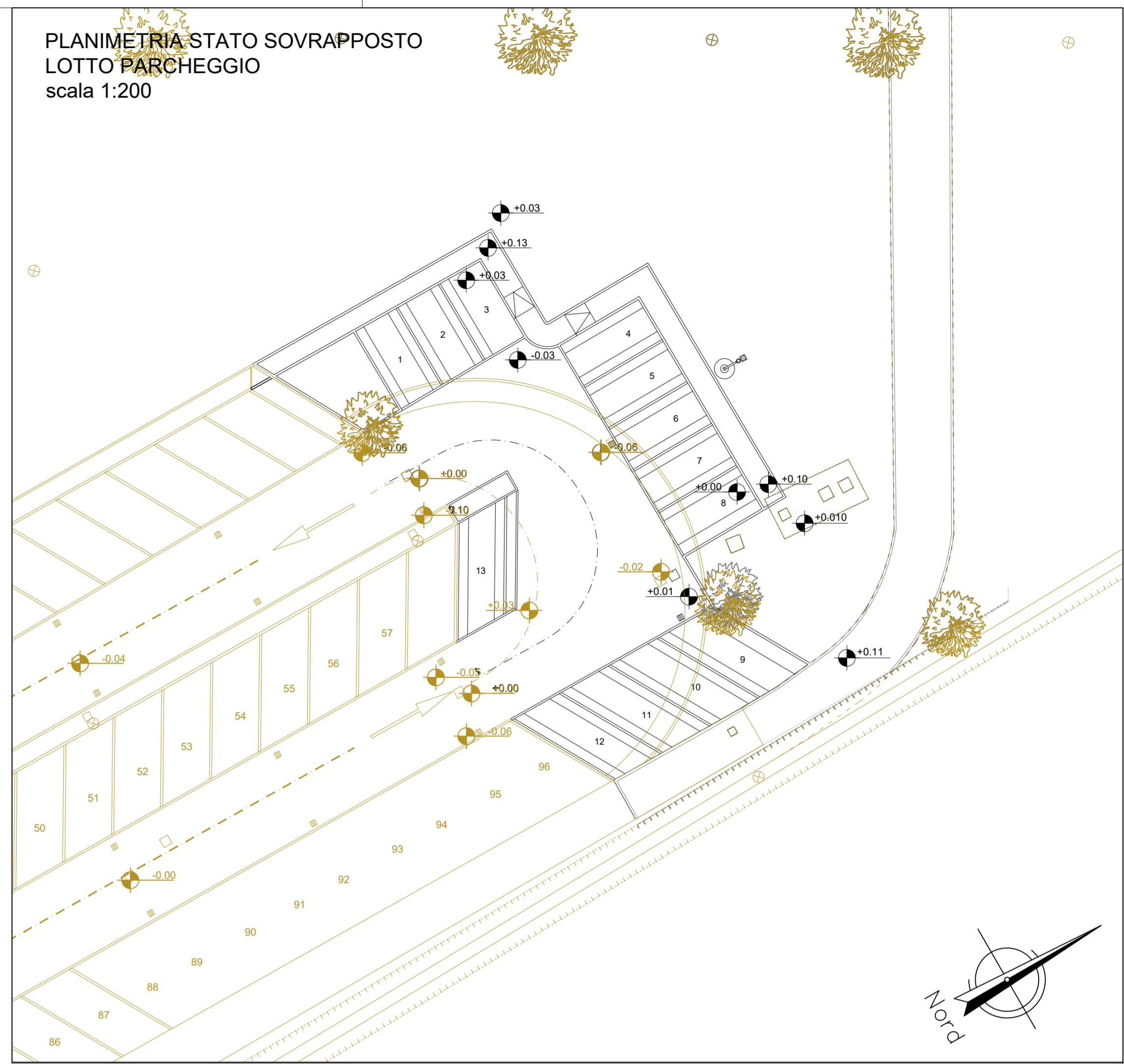

PROFILI_scala 1:200

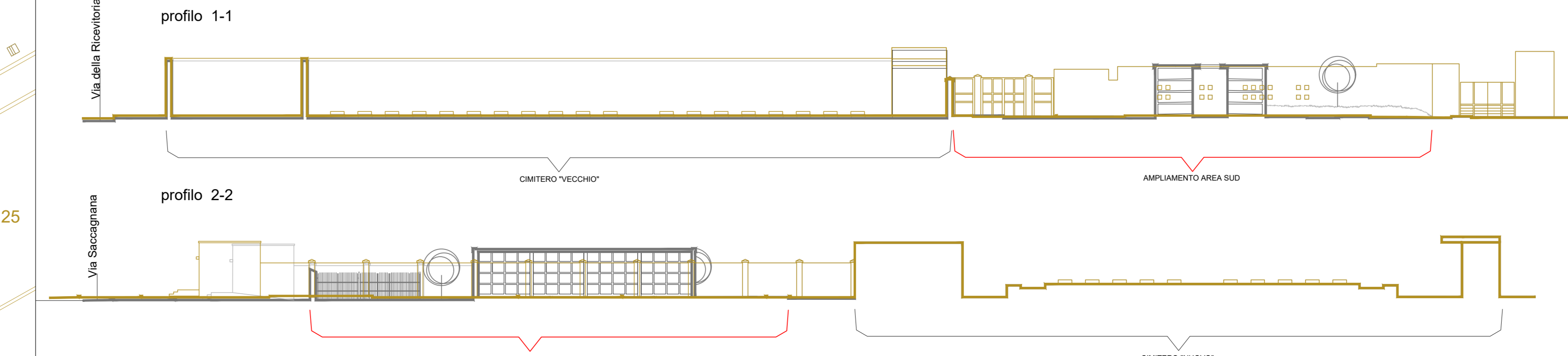

COMUNE DI
CAVALLINO - TREPORTI
**Ampliamento area sud del
Cimitero comunale di Treporti**
CUP:F52F1800010004

PROGETTO ESECUTIVO

COMMITTENTE: Comune di Cavallino - Treporti
Piazza Papa Giovanni Paolo II, n.1 - 30013 Cavallino - Treporti

RESPONSABILE INTEGRAZIONE PRESTAZIONI SPECIALISTICHE:
Ing. Federico FRAPPI

GRUPPO DI PROGETTAZIONE:
Arch. Olimpia LORENZINI
Arch. Luca FRAPPI
Arch. Pierpaolo PAPI
Arch. Diletta PALUMMO
Arch. Yvonne MASCOTTI
Arch. Luca BERTUZZI
Arch. Chiara CACOLI
Ing. Luca DELL'AVERSANO
Ing. Massimo FALCINELLI
Ing. Andrea FANELLI
Ing. Sonia ANTONELLI
Ing. Martina RICCI

RESPONSABILE UNICO DEL PROCEDIMENTO:
Dirigente Area Tecnica: Arch. ELVIDI TULIS

EUTECNE
Architettura | Ingegneria

EUTECNE
Architettura | Ingegneria
Via A. Volta, 85
05133 Perugia
T. +39 075 57011
Via Marsica, 14
06012 Città di Castello (PG)
T. +39 075 800900
Via Roma, 20/a
07104 Campo nell'Elba (LI)
T. +39 0565 871544
e.fra@eutecne.it
www.eutecne.it

TITOLO
STATO SOVRAPPOSTO
Planimetria e profili altimetrici

REV.	DATA	MOTIVO DELLA EMISSIONE	REDATTO:	VERIFICATO:	APPROVATO:
A	APR2022	Progetto ESECUTIVO	V.Margutti	F.Frappi	F.Frappi
B	APR2023	App. Progetto ESECUTIVO	V.Margutti	F.Frappi	F.Frappi