

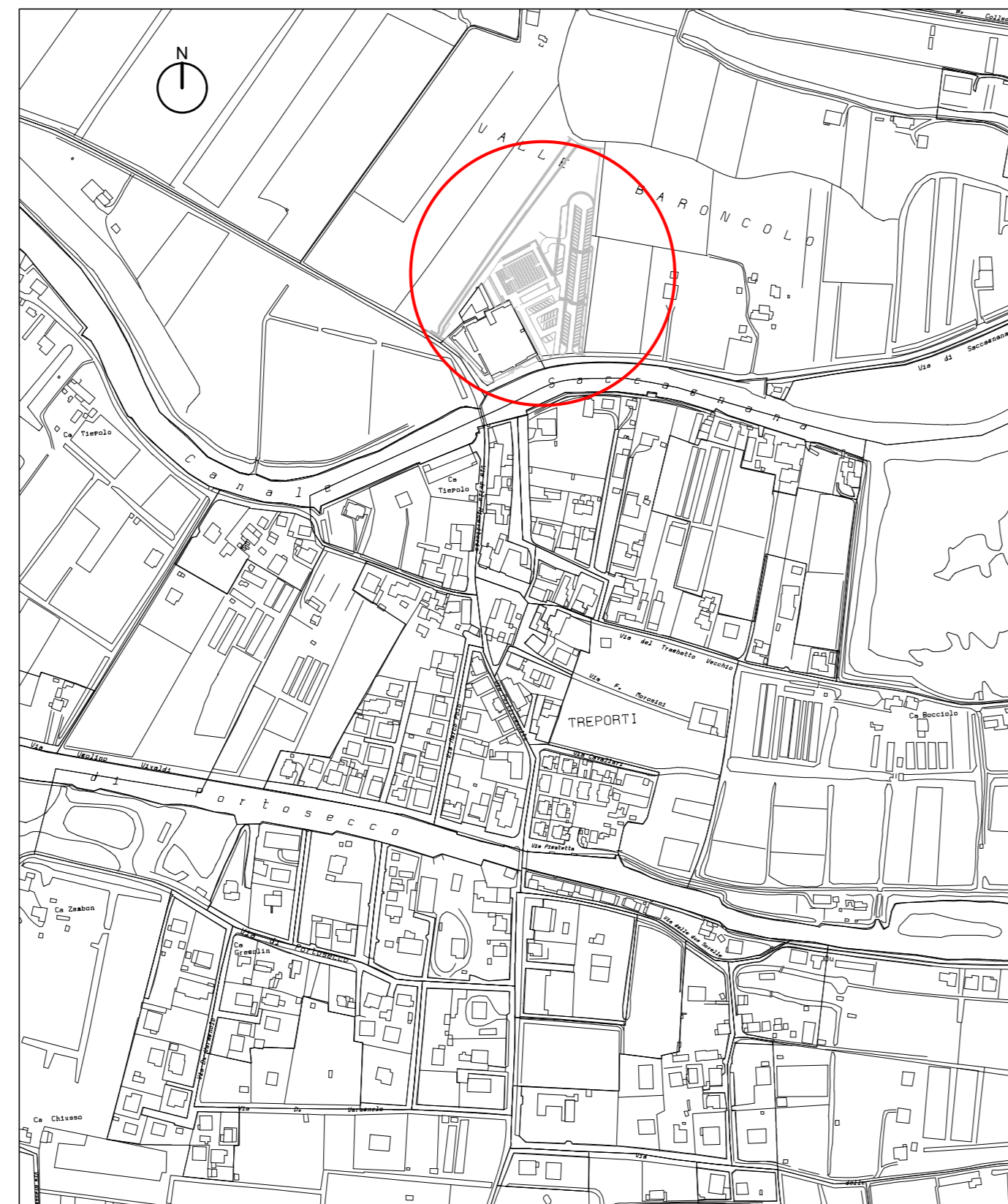

ORTOFOTO

Scala 1:10000



COROGRAFIA

Scala 1:5000

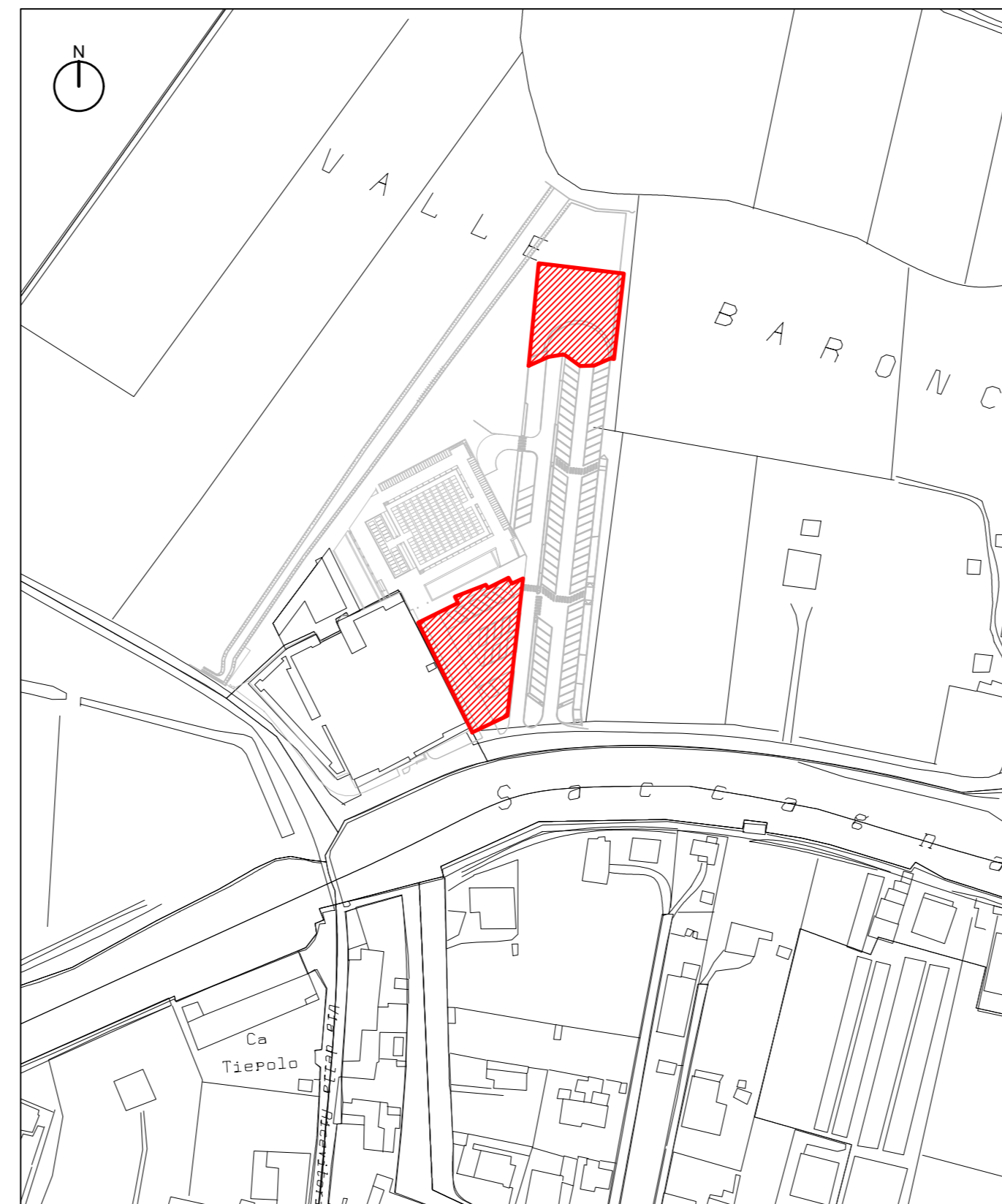

STRALCIO CATASTALE

Scala 1:2000

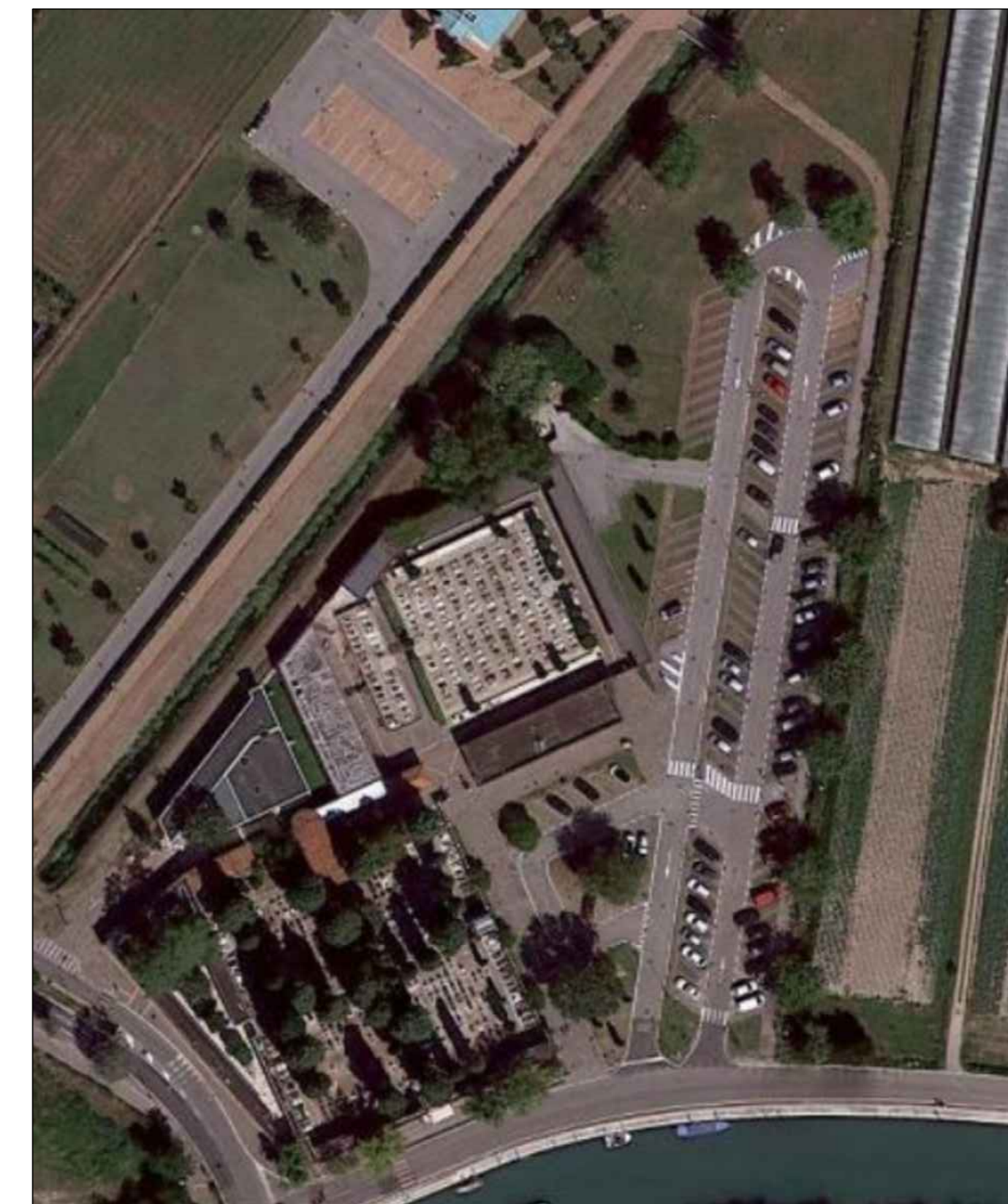

VISTA AEREA

Scala 1:1000

EUTECNE
Architettura | Ingegneria

Via A. Volta, 88
06135 Perugia
T +39 075 32761

Via Marconi, 14
06012 Città di Castello (PG)
T +39 075 8550900

Via Roma, 20/a
57034 Campo nell'Elba (LI)
T +39 0565 977584

office@eutecne.it
www.eutecne.it

e

PROGETTO ESECUTIVO

COMMITTENTE:
Comune di Cavallino - Treporti
Piazza Papa Giovanni Paolo II, n.1 - 30013 Cavallino - Treporti

RESPONSABILE UNICO DEL PROCEDIMENTO:
Dirigente Area Tecnica: Arch. ELVIO TUISI

RESPONSABILE INTEGRAZIONE PRESTAZIONI SPECIALISTICHE:
Ing. Federico FRAPPI

GRUPPO DI PROGETTAZIONE:

Arch. Olimpia LORENZINI
Arch. Luca FRAPPI
Arch. Pierpaolo PAPI
Arch. Debora PALUMMO
Arch. Vania MARGUTTI
Arch. Luca BERTUZZI
Arch. Chiara CAROLI
Ing. Luca DELL'AVERSANO
Ing. Massimo FALCINELLI
Ing. Andrea FANCELLI
Ing. Sonia ANTONELLI
Ing. Martina RICCI

Ing. Alessandro TOCCACELI
Ing. Edoardo GENNARI
Ing. Marta MENCARONI
Ing. Maura MARTORELLI
Geol. Armando GRAZI
Geom. Massimiliano TONZANI
Dott.ssa Paola SFAMENI
Dott.ssa Chiara BROZZETTI
Dott. Francesco PORTIGIANI
Coll. Enrico SCIATTELLA
Coll. Cecilia PEDICONE

FRAPPI
EUTECNE
Architettura | Ingegneria

Dott. Ing. Federico FRAPPI
ORDINE INGEGNERI PROV. LIVORNO
SEZ. A
N. 1486
Ing. Civile - Ambientale
Ing. Industriale
Ing. dell'Informazione

TITOLO

INQUADRAMENTO GENERALE E URBANISTICO

SCALA	1:10000 / 1:5000 1:2000 / 1:1000	C26E commessa	GU1 elaborato	B revisione	
REV	DATA	MOTIVO DELLA EMISSIONE	REDATTO:	VERIFICATO:	APPROVATO:
A	APR2022	Progetto ESECUTIVO	V.Margutti		F.Frappi
B	MAR2023	Agg. Progetto ESECUTIVO	V.Margutti		F.Frappi